

SUMARIO ESTADISTICO

INDICE DE PRECIOS AL MAYOR EN LA CIUDAD DE MEXICO

Base: 1938 = 100

	1938	1939	1940	1941	1942	1943	1944	1945
	Dic.	Nov.	Oct.	Sept.	Ago.	Jul.	Jun.	Annual
INDICE GENERAL	658.8	636.1	651.2	649.0	652.0	650.2	654.5	659.3
Artículos de consumo	672.7	669.0	661.8	658.7	664.0	673.1	636.5	672.4
Artículos Alimenticios.....	685.8	681.7	673.5	670.1	673.6	686.6	579.1	682.2
Vegetales	717.8	711.1	702.1	699.9	703.4	709.6	703.1	707.0
Vejetales	1,191.0	1,158.9	1,027.6	985.5	1,112.6	1,186.0	1,186.0	1,121.3
Animales	753.8	753.9	753.4	750.0	751.4	169.2	761.9	755.5
Elaborados	452.9	453.1	452.5	451.4	454.0	454.8	454.9	455.3
No alimenticios	593.1	591.7	590.7	589.9	589.9	589.9	189.9	590.4
Artículos de Producción	635.7	635.2	636.1	636.2	633.4	636.0	635.9	634.9
Materias Primas Industriales	730.2	728.8	731.4	731.5	723.0	730.9	730.7	726.0
Energía	562.5	562.5	562.5	562.5	562.5	562.5	562.5	562.5
Materiales de construcción	714.3	714.3	714.3	714.3	714.3	714.3	714.3	714.3

Fuente: Secretaría de Industria y Comercio, Oficina de Barómetros Económicos.

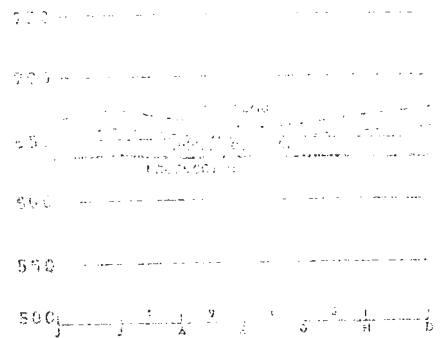

INDICE DEL COSTO DE LA ALIMENTACION EN LA CIUDAD DE MEXICO

Base: 1954 = 100

MESES	1953	1954	1955	1956	1957	1958
Enero	156.3	159.8	156.9	143.1	154.4	137.0
Febrero	158.5	157.2	154.5	145.5	150.2	137.7
Marzo	156.8	156.3	155.4	146.7	149.5	136.7
Abril	153.1	156.1	155.8	150.1	147.9	137.9
Mayo	158.0	156.1	155.1	149.0	147.1	132.0
Junio	153.9	155.0	156.7	150.3	145.2	138.5
Julio	156.5	156.8	159.4	152.7	145.8	139.9
Agosto	155.9	156.6	159.1	155.8	148.6	143.0
Septiembre	156.7	157.9	157.0	156.2	146.8	146.0
Octubre	156.0	157.7	155.6	155.2	144.4	147.6
Noviembre	155.4	158.9	159.1	155.5	145.3	153.9
Diciembre	153.1	159.2	157.5	157.5	149.2	156.5
PROMEDIO ANUAL	157.2	157.1	157.1	151.7	147.2	142.5

Elaborado sobre 16 principales artículos.

Fuente: Banco de México, S. A., Oficina de Estudios Económicos.

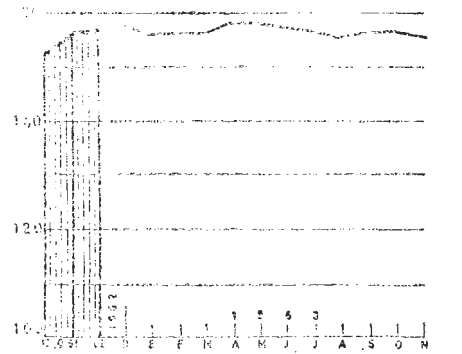

INDICE DEL COSTO DE LA VIDA OBRERA EN LA CIUDAD DE MEXICO

Base: 1939 = 100

	1939	1940	1941	1942	1943	1944	1945
	Dic.	Nov.	Oct.	Sep.	Ago.	Jul.	Annual
INDICE GENERAL	755.1	755.8	755.0	756.1	756.9	753.5	755.1
Alimentación	735.9	736.9	735.9	737.1	737.8	733.6	737.1
Vestido	878.4	878.4	878.0	879.4	881.1	877.8	873.3
Servicios domésticos	750.8	750.8	750.0	750.3	750.8	753.0	748.9

Fuente: Secretaría de Industria y Comercio, Oficina de Barómetros Económicos.

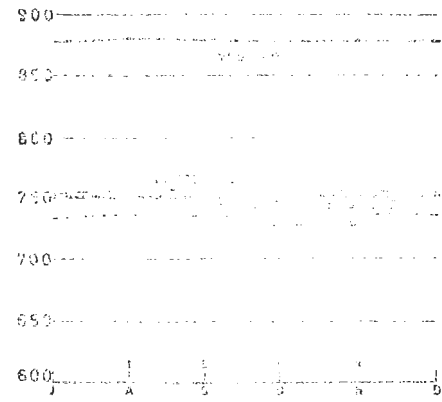

INDICE DE COTIZACIONES BURSATILES

(Comparados)

Base: Noviembre 1937 = 100

INDICES MENSUALES	ACCIONES (a)			BONOS (b)		
	Indice Ciel.	Bonos	Indice Indus. y Ferrocarriles	Indice Ciel.	Bonos	Indice Indus. y Ferrocarriles
1932						
Junio	179.3	183.3	193.5	200.1	100.7	101.3
Julio	181.2	173.4	193.1	200.2	100.7	101.2
Agosto	163.4	172.0	187.5	200.3	100.7	101.2
Septiembre	164.6	171.2	186.0	200.2	100.7	101.2
Octubre	167.1	178.8	186.7	200.2	100.7	101.2
1933						
Junio	169.7	173.2	182.5	200.2	100.7	101.2
Julio	171.2	173.6	181.1	200.2	100.7	101.2
Agosto	173.5	180.5	182.5	200.2	100.7	101.2
Septiembre	173.6	180.6	182.5	200.2	100.7	101.2
Octubre	174.2	181.4	182.5	200.2	100.7	101.2

Fuente: Dirección de Investigaciones Económicas de la Nación, Secretaría de Hacienda y Crédito Público, S. A. de C. V.

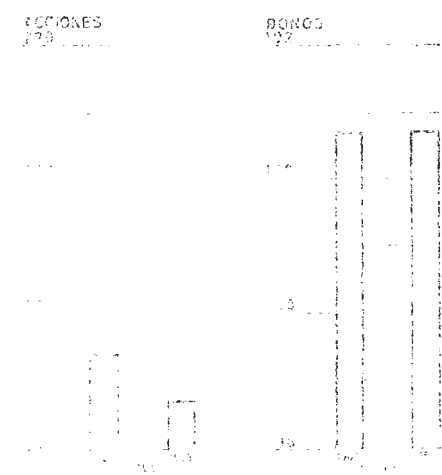

VOLUMEN DE CARGA TRANSPORTADA POR LOS FF. CC. NN. DE MEXICO

Toneladas

MESES	1960	1961	1962	1963
Enero	2,058,730	2,216,496	2,414,357	2,431,194
Febrero	2,133,664	2,222,504	2,209,392	2,342,902
Marzo	2,226,907	2,333,052	2,457,335	2,455,627
Abril	2,133,643	2,287,917	2,078,684	2,600,214
Mayo	2,172,751	2,277,092	2,132,031	2,495,295
Junio	1,975,311	2,083,028	2,066,780	2,327,603
Julio	1,905,349	2,187,342	1,858,616	2,268,077
Agosto	1,992,669	2,014,568	1,836,368	2,130,774
Septiembre	1,653,304	1,775,785	1,705,703	1,952,593
Octubre	1,854,114	1,843,253	1,866,143	
Noviembre	1,851,541	1,777,816	1,850,325	
Diciembre	1,981,804	2,061,232	2,078,684	
TOTAL	23,939,787	25,085,035	24,655,682	

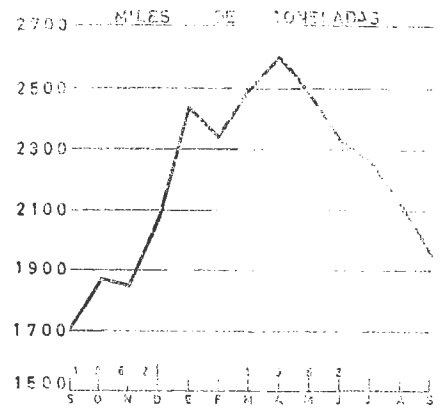

FUENTE: Ferrocarriles Nacionales de México, Gerencia de Tráfico de Carga.

NUMERO Y VALOR DE CONSTRUCCIONES Y SUPERFICIE CONSTRUIDA EN EL D. F.

Valor en miles de pesos

	CASAS				TOTALES		SUPERFICIE EN M ²		
	HABITACION (1)		OTRAS (2)		Núm.	Valor	Construida		
	Núm.	Valor	Núm.	Valor			Del Terreno	Cubierta por la Obra	en Todos los Pisos
1962									
Abr.	573	38,347	37	11,735	610	50,112	202,938	80,032	135,972
May	492	33,223	13	9,420	433	42,646	199,523	53,592	115,935
Jun.	829	78,222	37	14,654	866	92,876	242,447	104,633	220,604
Jul.	723	61,034	31	7,747	767	68,311	233,667	102,383	216,751
Ag.	741	67,224	42	13,353	787	85,237	276,664	104,433	208,451
Sep.	752	54,873	12	40,013	806	94,886	331,474	112,989	309,992
Oct.	633	51,478	53	43,851	746	95,379	282,886	96,723	186,184
Nov.	663	55,120	25	43,736	703	103,956	275,786	112,041	207,060
Dic.	547	42,750	30	12,008	583	55,747	182,038	71,878	129,060
1963									
Abr.	823	50,330	29	8,672	652	55,602	248,344	68,213	157,469
May.	493	35,245	31	9,208	526	45,251	298,076	79,300	120,621
Jun.	671	44,113	43	13,872	614	60,790	269,440	82,691	166,207
Jul.	814	53,333	60	33,366	874	92,719	261,777	116,833	193,003
Ag.	762	51,513	49	13,334	808	65,147	340,849	127,644	192,109
Sep.	636	41,826	47	35,103	713	79,934	256,186	120,403	133,601
Oct.	838	61,742	41	8,721	879	70,453	388,911	106,801	180,203

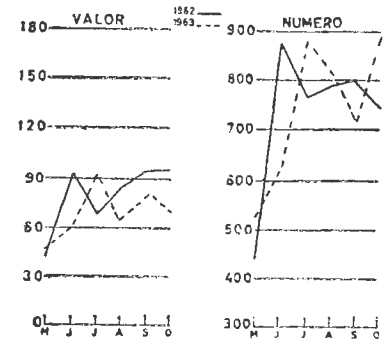

(1) Para uso del Propietario, para Rentar o Vender; Casas de Deptos.; de Vecindad y Moradas Colectivas.
(2) Incluye Comercios y Despachos; Establecimientos Industriales; Centro de Diversión y "Otros".
FUENTE: Depto. del D. F. Oficina de Gobierno.—Sección de Estadística.

INDICE DE VENTAS EN ESTABLECIMIENTOS COMERCIALES DEL PAIS

Base: 1959 = 100

	1 9 6 3								1962
	Nov.	Oct.	Sep.	Ago.	Jul.	Jun.	May.	Abr.	Anual
Valor	980.1	961.0	911.6	1,055.7	850.0	937.1	1,010.8	905.2	831.4

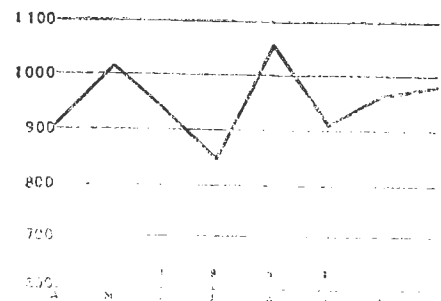

FUENTE: Secretaría de Industria y Comercio, Oficina de Barómetros Económicos.

I -- POR GRUPOS ECONOMICOS

GRUPO ECONOMICO	VALOR				VOLUMEN				PRECIO			
	Exportaciones		Importaciones		Exportaciones		Importaciones		Exportaciones		Importaciones	
	1961	1962	1961	1962	1961	1962	1961	1962	1961	1962	1961	1962
I. BIENES DE CONSUMO	---	---	83.0	72.0	---	---	74.8	69.9	---	---	111.0	103.2
A. No duraderos	---	---	---	---	---	---	---	---	---	---	---	---
1. Alimentos y bebidas	---	---	---	---	---	---	---	---	---	---	---	---
a) No elaborados	103.0	116.3	103.0	115.3	76.6	77.9	113.2	125.5	131.0	149.3	91.0	91.9
b) Elaborados	112.0	95.2	22.0	25.3	163.7	91.5	2 200.0	2 530.0	103.0	104.0	---	---
2. No comestibles	267.0	109.4	116.0	163.6	310.5	98.6	175.7	117.1	86.0	110.9	66.0	87.1
B. Duraderos	106.0	113.4	---	---	130.9	159.7	420.9	144.5	168.0	71.0	62.0	63.2
II. BIENES DE PRODUCCION	---	---	---	---	---	---	---	---	---	---	---	---
A. No duraderos (materias primas y auxiliares)	---	---	57.0	83.3	---	---	750.0	94.5	---	---	76.0	93.4
1. No elaborados	97.0	113.4	97.0	97.0	92.4	109.1	110.2	121.3	105.0	103.9	88.0	80.0
2. Elaborados	117.0	115.8	68.0	66.2	147.0	120.6	58.6	57.3	100.0	96.0	99.0	98.0
B. Duraderos (bienes de inversión)	---	---	---	---	---	---	---	---	---	---	---	---
1. Animales para cría, semillas para siembra y otros	147.0	88.2	101.0	103.0	120.5	63.4	102.0	102.0	122.5	139.0	99.0	103.9
2. Materiales para construcción y para instalaciones similares	100.0	113.0	90.0	93.6	87.7	114.0	94.7	103.8	114.0	99.1	95.0	90.2
3. Herramientas, accesorios, refacciones y partes sueltas	103.0	96.8	122.0	99.9	129.2	159.7	91.9	99.9	74.0	60.6	111.0	101.0
4. Máquinas, equipos y vehículos	123.0	107.0	118.0	121.5	195.1	136.6	97.5	89.7	105.1	78.3	121.0	135.5
a) Para la agricultura	---	---	96.0	94.0	---	---	87.3	---	---	---	---	---
b) Para los transportes y telecomunicaciones	---	---	89.0	97.9	---	---	40.3	39.9	---	---	221.0	245.3
c) Para la industria, comercio y otros usos	---	---	101.0	94.0	---	---	97.1	86.0	---	---	104.0	118.6
5. Vehículos para transporte y sus refacciones	91.0	57.3	---	---	140.6	3.7	---	---	65.0	---	---	---
III. OTROS, NO CLASIFICADOS	53.0	67.3	103.0	113.3	44.9	72.2	103.0	116.8	113.0	93.2	100.0	97.0

II -- POR RENGLONES DE INSUMO-PRODUCTO

RENGLONES	VALOR				VOLUMEN				PRECIO			
	Exportaciones		Importaciones		Exportaciones		Importaciones		Exportaciones		Importaciones	
	1961	1962	1961	1962	1961	1962	1961	1962	1961	1962	1961	1962
Productos minerales metálicos	96.0	110.4	98.0	107.8	94.1	107.2	112.6	129.9	102.0	103.0	87.0	83.5
Productos minerales no metálicos	112.0	125.4	102.0	109.1	53.6	63.2	93.6	94.5	209.0	193.5	109.0	115.5
Productos derivados del carbón	110.0	105.6	82.0	82.0	107.3	104.7	76.6	73.0	106.0	100.8	107.0	112.3
Industria manufacturera de productos alimenticios de bebidas y tabaco	112.0	115.3	82.0	83.3	622.2	1 020.4	97.9	83.9	18.0	11.3	94.0	105.2
Fabricación de textiles	89.0	169.9	69.0	256.3	89.9	86.2	68.7	257.6	99.0	197.0	96.0	11.5
Fabricación de calzado, prendas de vestir y otros artículos confeccionados con productos textiles	121.0	142.7	104.0	101.9	70.7	50.9	105.0	97.1	171.0	280.4	99.0	104.9
Industria de la madera, el corcho y sus productos	97.0	97.9	---	---	97.0	104.1	---	---	100.0	94.0	---	---
Fabricación de papel y prod. de papel	107.0	113.4	90.0	76.5	103.9	111.3	91.8	83.0	103.0	101.9	98.0	92.1
Imprenta, editorial e industrias conexas	116.0	109.0	32.0	31.3	113.7	106.9	800.0	752.4	102.0	102.0	---	---
Industria del cuero y productos del cuero, excepto calzado	114.0	110.5	107.0	162.7	116.3	93.2	102.9	100.8	98.0	118.5	104.0	101.9
Fabricación de productos de hule	457.0	68.5	99.0	113.8	507.8	79.3	99.0	1 930.0	90.0	86.4	100.0	---
Fabricación de sustancias y productos químicos	104.0	112.3	106.0	97.5	105.0	114.6	145.2	133.6	99.0	98.0	73.0	73.0
Fabricación de productos minerales no metálicos	123.0	124.2	98.0	66.7	120.6	109.7	100.0	104.0	102.0	113.2	93.0	93.0
Siderurgia, fabricación de productos metálicos	135.0	111.2	111.0	113.2	99.2	111.1	194.7	77.9	110.0	100.1	57.0	145.3
Construcción de maquinaria	94.0	82.7	128.0	126.7	54.6	49.1	134.7	123.5	172.0	163.5	95.0	102.6
Construcción de equipos de transporte	122.0	84.1	94.0	94.9	115.1	86.2	94.0	87.0	106.0	97.5	100.0	109.0
Otras industrias de transformación	115.0	124.2	98.0	97.0	127.8	156.8	90.9	96.1	105.0	79.2	99.0	106.9
Películas cinematográficas	108.0	139.3	98.0	74.4	102.9	136.8	98.0	72.2	105.0	101.8	100.0	103.0
Electricidad, incluyendo su distribución	98.0	114.6	102.0	96.9	122.5	139.1	113.3	109.9	80.0	82.4	90.0	88.2
Productos no clasificables	124.0	112.8	56.0	54.3	106.0	144.1	193.1	166.0	117.0	78.3	29.0	32.7
Transportes, almacenaje y comunicaciones	95.0	75.0	38.9	39.6	114.4	22.6	87.1	75.4	32.0	331.1	101.0	120.1
Comercio	130.0	115.3	256.0	99.0	71.5	138.4	249.0	93.9	144.0	77.7	102.0	103.0
Hoteles, restaurantes y cafés	114.0	99.1	96.0	106.8	129.0	118.5	82.3	88.9	95.0	83.6	119.0	119.0
Servicios de esparcimiento	---	---	105.0	103.1	---	---	118.0	125.2	---	---	89.0	86.3
Otros, no clasificados	53.0	67.3	103.0	113.3	44.9	72.2	103.0	116.8	113.0	93.2	100.0	97.0

FUENTE: Banco Nacional de Comercio Exterior, S. A.

* Los índices que se publican en esta ocasión se han elaborado de acuerdo con los lineamientos establecidos por la Comisión Consultiva de Números Índices. Una explicación detallada de la metodología y antecedentes de este trabajo se encuentra en el suplemento "Índices de Comercio Exterior" de octubre de 1963, de esta revista. Por razones de continuidad se seguirán publicando durante lo que resta del año, los índices de Comercio Exterior elaborados con la metodología anterior.

INDICE DE VOLUMEN DE LA PRODUCCION INDUSTRIAL *

1960 = 100

Años y trimestres	General	MINERIA					PETROLEO Y COQUE				Manufacturas	Construcción	Energía eléctrica
		Total	Metalos no ferrosos	Mineral de hierro	Minerales no metálicos	Total	Petróleo y derivados	Extracción	Refinación	Coque			
1951	109.0	96.4	93.6	109.4	121.8	130.0	110.2	105.6	114.3	104.4	110.6	109.5	111.0
1952	115.7	107.0	103.6	119.0	137.9	138.0	115.9	106.8	126.3	124.3	115.5	123.3	120.7
1953	114.1	105.9	101.3	115.9	147.7	137.9	117.8	100.3	137.8	118.3	114.2	113.8	128.9
1954	123.1	99.8	94.8	109.7	145.7	136.8	117.3	115.1	140.9	107.2	125.3	122.5	142.0
1955	135.8	115.6	103.5	150.2	226.2	136.8	117.3	123.7	152.5	121.5	137.5	136.5	158.3
1956	150.0	119.3	97.5	171.0	233.0	146.0	145.3	127.4	166.7	154.2	153.1	157.6	177.0
1957	161.0	134.5	101.0	212.9	336.9	165.5	165.5	124.5	199.4	156.5	163.1	178.3	191.1
1958	168.3	133.8	96.4	230.8	371.9	173.9	174.2	136.2	217.6	154.8	171.9	172.2	205.7
1959	182.0	127.7	97.3	253.0	490.6	167.0	197.3	143.1	258.8	183.0	187.3	176.0	221.0
1960	197.4	132.6	93.4	309.8	427.4	203.8	207.4	147.2	275.8	224.0	202.9	201.6	242.6
1961	204.7	127.0	94.9	345.9	466.9	231.4	231.0	157.5	316.6	269.7	210.1	203.6	265.6
I	203.7	125.8	95.9	317.3	386.8	226.9	221.1	147.8	304.5	215.0	212.0	193.9	256.9
II	204.3	124.6	94.7	315.7	379.6	239.8	230.4	156.2	314.7	201.8	222.0	213.5	266.6
III	198.8	132.3	98.5	351.0	428.7	242.3	243.1	163.1	314.0	207.7	198.4	207.2	269.8
IV	202.9	125.4	90.5	339.6	432.2	232.7	231.1	162.7	313.0	213.3	203.0	199.6	269.3
1962	215.1	128.6	91.5	365.8	453.5	255.8	235.4	163.5	318.7	209.4	223.6	205.3	282.8
I	221.5	128.2	93.5	399.2	427.4	229.8	230.4	159.7	310.8	206.7	233.4	210.5	279.5
II	214.8	126.5	90.2	411.6	435.1	228.2	228.4	162.7	303.1	215.7	223.7	211.9	280.7
III	209.9	133.4	94.3	307.7	482.1	245.4	246.2	166.6	336.2	209.2	212.5	206.4	285.3
IV	215.0	126.6	88.2	314.6	439.3	239.6	240.4	166.2	321.6	205.9	224.3	194.3	285.8

FUENTE: Banco de México, S. A.

* El presente índice corresponde a la nueva metodología y cifras elaboradas por el Banco de México, S. A., tal como se exponen en el informe de dicha institución del 2 de septiembre de 1963 (Ver Comercio Exterior de ese mes). Estas cifras fueron publicadas en el Informe Anual del Banco de México correspondiente a 1962. Conviene aclarar que las cifras presentadas en el suplemento de Comercio Exterior del mes de octubre fueron las existentes en el tiempo en que inició sus labores la Comisión Consultiva de Números Índices, y por lo tanto las cifras correctas son las que aparecen en esta ocasión y no las publicadas en el suplemento de referencia.

INDICES DE PRECIOS DE COMERCIO EXTERIOR

EXPORTACION

Meses 1950=100	BIENES DE CONSUMO								BIENES DE PRODUCCION									
	General		Consumo		No Du- raderos		Alimentos		No Co- mestibles		Duraderos		Pro- ducción		No Du- raderos			
BASE: 1950=100	1961	1962	1961	1962	1961	1962	1961	1962	1961	1962	1961	1962	1961	1962	1961	1962		
Ene.....	169	178	221	245	221	245	233	262	160	154	204	243	152	157	151	156	260	264
Feb.....	167	177	224	206	225	204	237	212	161	160	194	267	149	168	149	167	167	254
Mzo.....	172	202	225	202	226	192	236	200	168	151	213	460	155	202	153	174	390	239
Abr.....	173	180	222	229	221	229	204	245	151	149	250	223	157	164	156	164	225	187
May.....	169	242	224	305	226	306	237	334	167	153	190	287	151	222	150	222	260	266
Jun.....	172	164	224	193	224	192	235	194	166	177	208	236	156	154	164	153	273	277
Jul.....	168	172	211	229	210	229	219	231	163	220	221	227	151	153	150	151	255	340
Ago.....	168	179	212	255	211	258	221	255	158	274	242	208	154	154	152	152	329	378
Sep.....	163	187	211	274	211	273	220	285	158	209	236	283	155	159	153	157	275	385
Oct.....	165	187	227	238	227	236	237	246	176	182	220	270	145	170	143	167	316	230
Nov.....	171	165	223	229	222	251	234	271	159	193	256	325	154	155	148	133	350	317
Dic.....	173	170	236	247	225	248	237	270	160	132	249	229	156	145	155	144	271	156

IMPORTACION

Meses 1950=100	BIENES DE CONSUMO								BIENES DE PRODUCCION									
	General		Consumo		No Du- raderos		Alimentos		No Co- mestibles		Duraderos		Pro- ducción		No Du- raderos			
BASE: 1950=100	1961	1962	1961	1962	1961	1962	1961	1962	1961	1962	1961	1962	1961	1962	1961	1962		
Ene.....	231	227	220	170	304	170	584	154	134	181	157	170	234	241	203	215	255	259
Feb.....	216	227	153	165	157	145	169	165	149	132	151	180	231	241	210	232	246	247
Mzo.....	226	225	160	162	166	143	150	139	177	146	155	177	242	240	235	226	243	249
Abr.....	218	238	152	171	152	182	160	150	147	203	152	162	234	316	205	255	154	358
May.....	215	265	159	169	157	139	149	144	163	169	169	177	228	288	212	237	239	324
Jun.....	223	226	162	165	161	146	145	168	172	132	162	179	237	241	205	232	230	247
Jul.....	215	237	165	187	157	167	183	167	140	168	172	166	227	255	219	231	233	270
Ago.....	225	239	162	173	152	181	188	175	161	185	169	177	240	254	218	248	256	257
Sep.....	228	232	167	172	177	173	172	163	181	180	159	171	242	246	227	234	253	256
Oct.....	224	240	159	169	157	162	161	158	154	166	161	173	239	258	219	234	253	274
Nov.....	223	216	160	180	174	167	173	164	175	180	149	191	239	224	218	194	253	247
Dic.....	234	241	163	181	151	185	154	158	148	202	172	177	251	256	282	216	242	284

TERMINOS DE COMERCIO

Meses 1950=100	BIENES DE CONSUMO								BIENES DE PRODUCCION									
	General		Consumo		No Du- raderos		Alimentos		No Co- mestibles		Duraderos		Pro- ducción		No Du- raderos			
BASE: 1950=100	1961	1962	1961	1962	1961	1962	1961	1962	1961	1962	1961	1962	1961	1962	1961	1962		
Ene.....	72	78	100	144	73	144	41	170	119	85	150	145	65	65	74	72	192	110
Feb.....	77	78	146	125	143	141	140	122	108	121	123	148	65	70	71	72	68	103
Mzo.....	76	90	141	125	136	134	157	144	95	103	137	260	64	84	65	77	137	116
Abr.....	79	63	146	134	145	230	146	163	103	73	164	138	67	52	76	64	89	52
May.....	79	91	141	130	144	192	159	232	102	91	119	162	66	77	71	94	117	82
Jun.....	77	73	138	117	239	122	115	97	134	128	132	66	64	75	66	105	112	
Jul.....	77	73	128	137	134	137	120	138	116	131	138	137	67	60	68	65	109	126
Ago.....	75	78	130	153	139	150	159	163	98	113	134	159	65	63	79	63	107	130
Sep.....	74	77	127	148	119	149	128	150	67	152	152	122	64	63	67	65	130	148
Oct.....	74	78	143	140	145	146	147	156	114	110	137	156	61	65	65	71	125	106
Nov.....	77	76	139	143	128	180	185	166	91	101	172	171	64	60	69	69	298	128
Dic.....	74	71	139	136	149	134	154	171	108	75	145	124	62	57	59	67	112	69

INDICE DE VOLUMEN MENSUAL.—EXPORTACION

Base: 1950 = 100

MESES	BIENES DE CONSUMO								BIENES DE PRODUCCION									
	General		Consumo		No Duraderos		Alimentos y Bebidas		No Comestibles		Duraderos		Producción		No Duraderos		Duraderos	
	1961	1962	1961	1962	1961	1962	1961	1962	1961	1962	1961	1962	1961	1962	1961	1962	1961	1962
Enero	146	226	265	484	269	493	299	500	197	456	164	215	168	144	104	142	447	293
Febrero	161	185	275	291	280	294	318	293	75	297	145	232	124	151	122	149	342	365
Marzo	144	137	203	237	204	233	222	262	102	75	193	358	95	105	123	102	157	463
Abril	179	187	310	361	312	509	358	586	71	115	145	312	136	131	134	123	399	464
Mayo	153	142	330	187	226	177	379	191	107	102	157	248	96	128	93	125	430	417
Junio	132	124	247	130	246	111	272	122	103	48	281	360	95	123	92	119	409	500
Julio	179	173	238	148	237	145	174	160	35	64	193	235	161	181	157	178	542	508
Agosto	183	251	98	150	94	148	94	161	93	75	196	209	211	234	207	281	569	613
Septiembre	134	186	81	144	77	132	71	128	110	151	189	285	150	201	147	199	506	443
Octubre	140	179	162	237	156	249	164	167	113	154	330	272	132	161	131	153	290	451
Noviembre	176	242	201	266	200	264	228	293	50	106	235	330	168	234	166	231	351	500
Diciembre	200	201	296	234	297	229	328	258	129	70	268	291	169	159	167	165	390	539

INDICE DE VOLUMEN MENSUAL.—IMPORTACION

Enero	151	133	160	178	140	154	158	228	129	98	174	196	149	122	184	151	126	102
Febrero	149	123	182	153	156	140	226	156	110	143	202	163	141	115	143	133	139	102
Marzo	155	167	193	171	176	147	217	177	149	127	207	189	146	166	145	220	146	128
Abril	146	113	169	193	135	143	160	223	118	91	195	73	140	115	143	132	139	102
Mayo	147	128	161	161	142	141	161	204	129	99	176	176	144	120	165	142	129	104
Junio	155	122	204	153	149	140	211	138	103	142	245	162	143	115	174	133	121	102
Julio	141	158	283	181	148	167	121	336	133	122	210	192	131	152	149	209	118	112
Agosto	145	159	165	191	133	217	151	333	122	140	189	171	140	151	166	191	122	123
Septiembre	130	121	155	184	143	133	186	263	115	127	164	184	123	122	152	120	103	124
Octubre	144	136	190	164	162	159	202	217	136	121	212	168	133	130	160	159	114	111
Noviembre	134	149	133	210	154	240	199	313	125	193	117	187	135	135	150	173	124	105
Diciembre	138	150	183	184	139	189	163	308	119	112	217	170	127	142	149	195	111	104

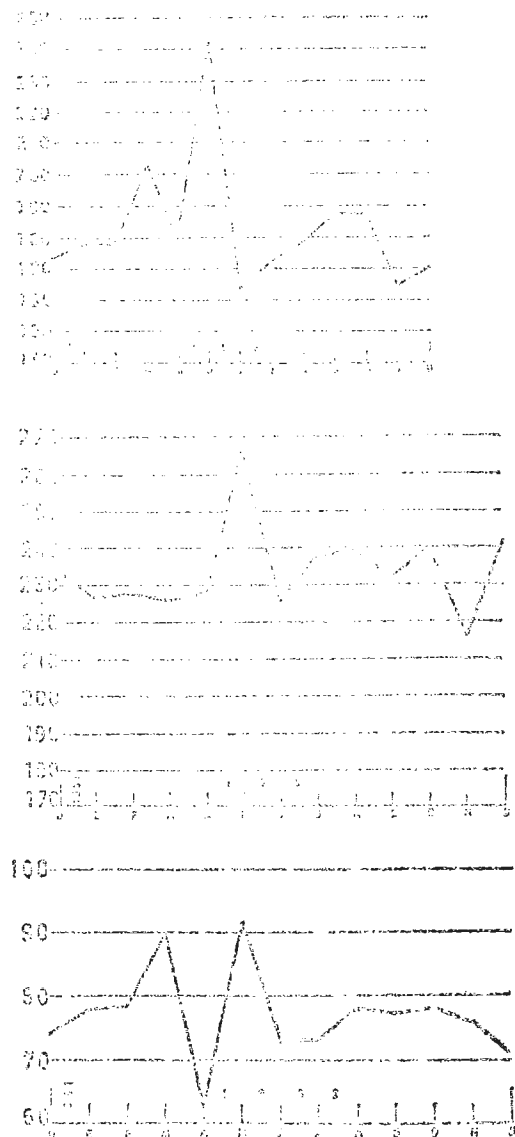

**COTIZACIONES DE ALGUNAS
MERCANCIAS DE COMERCIO
INTERNACIONAL**

PRODUCTOS	Sept. 1963
1.-Ceras:	
Carnauba N. C. No. 2, FOB. N. Y.	0.54
Candelilla cruda, FOB. N. Y.	0.97
2.-Fibras:	
Algodón Middling P (por 100 Lbs.)	
Promedio en 15 mercados del sur de Estados Unidos	33.06
Artisela:	
Artisela Viscosa 160 deniers, 60 filamentos, conos opacos. Precios FOB. Puerto embarque	1.60
Artisela acetato, 100 deniers, 26 y 40 filamentos, conos intermedios	0.91
Henequén CIF. N. Y. grado A. por 100 libras	18.750
3.-Granos:	
Café Brasil. Santos 4. Precio Spot. N. Y.	0.3653
Café México-Coatepec. Precio Spot. N. Y.	—
Trigo: Precio cash en Kansas, Dbs. por bushel 1 Hard Ordinary	2.03
4.-Minerales:	
Cobre electrolítico-domestic refinery	0.2660
Cobre electrolítico-Export refinery	0.0839
Oro-Dólar por onza. Precio U.S.	35.000
Plata-por onza en N. Y.	1.2926
Plomo-Common New York	0.1163
Plomo-Common St. Louis	0.1143
Zinc-Prime Western, East St. Louis	0.1250
5.-Aceites vegetales de:	
Coco. Costa Pacifico. Tanques FOB.	0.1189
Semilla de algodón cruda. Molinos del Sureste FOB.	0.934
Semilla de algodón refinado. N. Y. FOB. en Barricas	0.1265
Cacahuete crudo, Tanques S. E. FOB.	0.1095
Cacahuete refinado, Tanques N. Y. FOB.	0.1362
Linaza N. Y. FOB.	0.1333
Grasas animales:	
Sebo Extra. N. Y. FOB.	0.0578
Sebo Fancy N. Y. FOB.	0.0557
Manteca de Cerdo en barrica, Chicago (por 100 libras)	5.45
Manteca de Cerdo suelta, Chicago (por 100 libras)	9.81
6.-Productos varios:	
Aceite esencial de limón mexicano (N. Y.)	6.75
Azúcar (cruda) FOB. Habana	0.9756
Aguarrás (dólares por galón), FOB. Savannah	0.505
Brea WW (dólares por 100 Lbs.) FOB. Savannah	11.19
Vainilla entera (mexicana, en N.Y.)	12.75
Vainilla picadura (mexicana, en N.Y.)	10.50

* FUENTE: Ceras, Carnauba, Candelilla: Oil Paint and Drug Report. — Artisela: Modern Textiles. — Henequén: Journal of Commerce. — Limón, tomate, piña fresca y plátano: Piña mexicana. — Federal State Market. — Tomate, ídem. Un LUG=37.5 Lbs.—Café: Journal of Commerce.—Trigo: Journal of Commerce.—Cobre electrolítico, oro, plata, plomo, cinc: Mineral and Metal Market.—Aceites vegetales y grasas animales: The Journal of Commerce, N. Y.—Aceite Esencial de limón: Oil Paint and Drug Report.—Azúcar: Lamborn Report.—Aguarrás y Brea: Naval Stores Review.—Vainilla y picadura (mexicana): Oil Paint and Drug Report.

PRINCIPALES INDICADORES ECONOMICOS DE MEXICO

Concepto	Período de comparación	Unidad de medida	1963	1962	Cambio porcentual en 1963 con relación a 1962
I.—PRODUCCION INDUSTRIAL					
a) Bienes de producción:					
Hierro de la fusión	Ene.-Sep.	Toneladas	721 363	701 601	+ 2.8
Aceero en lingotes	Ene.-Sep.	Toneladas	1 392 443	1 166 546	+19.4
Vidrio plano liso	Ene.-Sep.	Miles de m ²	5 763	6 349	- 9.2
Cemento gris	Ene.-Sep.	Miles de toneladas	2 674	2 303	+16.1
Llantas para automóviles y camiones					
	Ene.-Sep.	Miles de piezas	1 139	1 031	+ 9.5
Fibras químicas	Ene.-Sep.	Toneladas	20 328	15 807	+28.6
Acido sulfúrico	Ene.-Oct.	Toneladas	399 688	265 825	+12.7
Sulfato de amonio	Ene.-Oct.	Toneladas	97 043	99 715	- 2.7
Superfosfato de calcio	Ene.-Oct.	Toneladas	124 867	103 654	+20.2
Sosa cáustica	Ene.-Oct.	Toneladas	74 061	60 848	+21.7
Automóviles ensamblados de pasajeros					
	Ene.-Nov.	Unidades	43 552	40 273	+ 3.1
Camiones de carga ensamblados					
	Ene.-Nov.	Unidades	19 052	17 441	+ 9.2
b) Bienes de consumo:					
Cerveza					
	Ene.-Sep.	Miles de litros	636 036	642 242	- 1.0
Leche condensada, evaporada y en polvo					
	Ene.-Sep.	Toneladas	37 654	31 798	+18.4
Cenillos					
	Ene.-Sep.	Millares de cajas	548 327	564 672	-2.9
II.—PRODUCCION MINERA					
Plomo	Ene.-Nov.	Toneladas	173 424	175 648	- 1.3
Cinc	Ene.-Nov.	Toneladas	222 209	234 399	- 5.2
Cobre	Ene.-Nov.	Toneladas	53 220	43 809	+21.5
Plata	Ene.-Nov.	Toneladas	1 228	1 169	+ 5.0
Azufre	Ene.-Nov.	Toneladas	1 420 665	1 310 151	+ 8.4
III.—PRODUCCION PETROLERA					
Petróleo crudo procesado	Ene.-Nov.	Miles de m ³	17 245	17 170	+ 0.5
Gasolinas	Ene.-Nov.	Miles de m ³	5 092	4 836	+ 5.3
Gases	Ene.-Nov.	Miles de m ³	1 055	879	+20.0
Combustibles	Ene.-Nov.	Miles de m ³	6 155	6 571	- 6.8
IV.—ENERGIA ELECTRICA					
Generación	Ene.-Oct.	Millones Kwh	11 235	10 417	+ 7.9
Importación	Ene.-Oct.	Millones Kwh	577	549	+ 5.1
Disponibile para consumo	Ene.-Oct.	Millones Kwh	11 812	10 966	+ 7.7
V.—CONSTRUCCION EN EL D. F.					
Edificios terminados					
	Ene.-Nov.	Unidades	7 948	7 895	+ 0.7
Superficie construida					
	Ene.-Nov.	Miles de m ²	1 888	2 152	-12.3
Cuartos útiles construidos					
	Ene.-Nov.	Unidades	95 849	101 016	- 6.1
VI.—PRECIOS AL MENUDEO EN EL D. F. (PROMEDIO MENSUAL)					
Aroz de la.	Dic.	Pesos por kg.	3.41	3.43	- 0.6
Azúcar de la.	Dic.	Pesos por kg.	1.57	1.58	- 0.6
Retazo macizo de res	Dic.	Pesos por kg.	13.25	13.00	+ 1.9
Trigo bayo	Dic.	Pesos por kg.	2.50	2.45	+ 2.0
Harina de trigo	Dic.	Pesos por kg.	1.93	1.86	+ 3.8
Huevo	Dic.	Pesos por pza.	0.54	0.62	-12.9
Leche pasteurizada	Dic.	Pesos por litro	1.60	1.60	—
Masa para tortillas	Dic.	Pesos por kg.	0.35	0.35	—
VII.—FINANZAS					
Medio circulante					
	Sep.	Millones pesos	20 425	17 735	+15.0
Conjunto de Instituciones de Crédito. Saldos en:					
Inversiones en acciones, bonos y valores					
	Oct.	Millones pesos	20 649	14 270	+44.7
Créditos concedidos a corto plazo					
	Oct.	Millones pesos	13 163	15 483	-15.0
Créditos concedidos a largo plazo					
	Oct.	Millones pesos	21 808	20 660	+ 5.6
Sociedades mercantiles constituidas en el país					
Número					
	Ene.-Oct.	Número	3 369	3 563	- 5.4
Capital invertido					
	Ene.-Oct.	Miles pesos	2 497 363	2 270 772	+10.0
VIII.—COMERCIO EXTERIOR					
Valor total de la importación					
	Ene.-Nov.	Millones pesos	14 054.9	12 954.1	+ 8.2
Valor total de la exportación					
	Ene.-Nov.	Millones pesos	10 530.9	10 139.2	+ 3.4
Saldo de la balanza comercial					
	Ene.-Nov.	Millones pesos	-3 524.0	-2 794.9	+26.1
IX.—COMPOSICION DE LA IMPORTACION					
Importación total					
	Ene.-Nov.	Millones pesos	14 054.9	12 954.1	+ 8.2
Importación oficial					
	Ene.-Nov.	Millones pesos	2 715.3	2 740.2	- 0.9
Importación privada					
	Ene.-Nov.	Millones pesos	11 339.6	10 243.9	+10.7

FUENTE: Secretaría de Industria y Comercio, Dirección General de Estadística

BALANZA DE PAGOS DE MEXICO
Miles de dólares

CONCEPTO	TRIMESTRES			
	1963		1962	
	II	III	II	III
I. --Exportación de mercancías y servicios	498 180	426 014	851 447	901 517
Exportación de mercancías y producción de oro y plata (a)	247 036	221 074	450 954	458 055
Turismo y transacciones fronterizas	188 028	185 094	374 328	397 609
Bancos	8 825	7 165	11 481	12 444
Otros conceptos de ingresos	2 400	2 708	4 684	5 369
II. --Importación de mercancías y servicios (---)	389 934	431 038	756 543	811 688
Importación de mercancías	289 711	323 077	556 776	589 133
Turismo y transacciones fronterizas	79 778	81 077	160 567	167 979
Otros conceptos de egresos	19 445	25 884	39 200	44 476
III. --Balanza de mercancías y servicios	19 252	5 024	94 904	89 929
IV. --Movimiento neto de capital a largo plazo	41 732	5 055	117 715	108 284
Disposición de créditos a largo plazo	117 116	69 478	235 602	208 059
Amortización de créditos a largo plazo	79 386	65 440	111 125	101 478
Amortización de la deuda exterior	58	90	3 197	190
Operaciones con valores (neto)	1 830	1 113	3 565	6 903
V. --Movimiento neto de ingresos y egresos estimado mensualmente	63 974	31	212 619	198 223
VI. --Movimiento neto de ingresos y egresos no estimados mensualmente (Ingresos y dividendos de inversiones extranjeras directas, nuevas inversiones, etc.) y errores y omisiones (neto)	32 461	17 824	137 265	122 454
VII. --Resultado (cambio en los activos internacionales a corto plazo de partidos, firmas y empresas, bancos privados, bancos nacionales y Banco de México, S. A.) (neto)	31 513	17 835	45 354	75 769

NOTAS: (a) Deducidos el oro y la plata utilizados en el país para fines industriales. En caso de saldo predominante (+) signo negativo egreso de divisas.
FUENTES: Banco de México, S. A.; Departamento de Estadística Económica, Sección de Balanza de pagos.

PRINCIPALES MERCANCIAS DE COMERCIO EXTERIOR
Cantidad en toneladas y valor en millones de pesos

CONCEPTO	IMPORTACION (1)				EXPORTACION (1)			
	Enero a Octubre		Valor		Enero a Octubre		Valor	
	Cantidad	1963	1962	1963	Cantidad	1962	1963	
Importación mercantil	2 419 608	3 713 516	11 781.2	12 883.				
SUMAS:	1 395 416	2 186 222	5 602.8	6 467.5	7 394 774	7 266 493	7 636.2	7 485.6
Automóviles para personas	59 814	72 478	658.3	808.7				
Instalaciones de maquinaria	20 921	27 867	429.3	568.8				
Automóviles para efectos	33 633	44 815	383.8	411.5				
Refacciones para la agricultura, la minería y las artes	14 133	16 441	552.0	407.0				
Maíz	40 766	425 727	39.6	375.5				
Refacciones para automóviles	13 596	14 454	326.7	261.0				
Mercaderías y preparaciones industriales	26 370	31 638	276.0	293.2				
Petróleo y sus derivados	426 209	635 196	240.9	369.5				
Tractores	11 633	27 304	172.1	243.7				
Locomotoras para vías férreas	5 221	7 057	116.2	230.9				
Refacciones para tractores	5 092	7 482	148.6	219.3				
Hule crudo natural o sintético	30 312	32 038	190.6	205.4				
Hierro o acero en lingotes, o en pedruzcos	243 088	363 162	114.4	178.0				
Abonos químicos	181 153	175 847	110.3	153.3				
Resinas naturales o sintéticas	14 778	23 754	118.5	159.8				
Chasis para automóviles	8 404	11 791	63.9	151.				
Apiladoras y contenedores para insecticidas, para plaguicidas y fungicidas	3 365	5 431	50.1	131.0				
Papel blanco para periódico	11 580	9 152	159.8	131.6				
Lana	69 966	69 571	135.5	127.9				
Leche condensada, en polvo o en pastillas	6 617	6 631	118.5	127.5				
Partes sueltas y refacciones para aviones	729	896	168.4	161.4				
Aparatos telefónicos y telegráficos	1 462	1 040	194.9	97.9				
Máquinas impulsadas por motores mecánicos	4 694	3 754	129.4	95.4				
Tubería de hierro o acero y sus conexiones	12 889	16 816	102.3	59.2				
Material fijo para ferrocarril	72 163	47 273	137.4	86.5				
Motores y medios motores para automóviles	2 743	3 369	59.6	76.6				
Láminas de hierro o acero	12 708	13 923	65.9	74.8				
Pasta de celulosa	33 164	49 520	59.7	72.4				
Material rodante para vías férreas	13 183	4 528	101.3	53.7				
Omnibus	2 230	1 139	51.0	26.6				
Frijol	1 233	6 679	2.5	13.5				
Manteca de cerdo	2 662	2 810	7.6	6.5				
Trigo	458	3	0.6	...				
Mercederías y producción de oro y plata			8 089 421	9 674 776	9 435.2	9 751.2		
SUMAS:			7 394 774	7 266 493	7 636.2	7 485.6		
Algodón en rama			319 700	284 905	2 038.9	1 825.8		
Azúcar refinada y mascabado			375 789	326 342	542.5	519.7		
Comercio			24 229	33 230	396.7	456.6		
Café en grano, sin abocera			76 923	52 489	761.1	545.7		
Petróleo y sus derivados			3 460 446	3 074 690	410.9	395.6		
Granado abocero			80 636	64 654	469.3	349.2		
Arroz			1 107 047	1 237 973	315.3	349.0		
Hule natural y concentrado			117 449	115 822	277.1	257.8		
Carne molido y concentrado			318 933	318 092	282.7	257.1		
Carne, resaca y refrigerada			20 403	25 279	188.8	250.4		
Tratado			128 268	132 323	226.0	248.5		
Cobre metálico y concentrados			22 864	22 114	238.0	243.4		
Frutas frescas			116 307	161 660	151.5	193.5		
Conservas de legumbres y hules			47 319	46 849	169.4	136.7		
Hilo de algodón			49 281	48 936	165.0	173.1		
Resinas naturales o sintéticas			137	114	154.4	155.2		
Fluoruro de calcio (Fluorita)			393 460	418 539	134.7	147.5		
Metales no ferrosos			227 577	459 057	34.7	112.3		
Hule o colomina			36 348	34 912	68.4	75.9		
Cacao			9 036	15 277	40.5	74.2		
Hilazas, hilos, cordales y cables de hule			15 267	19 050	58.9	72.9		
Hule cortado y preparado			7 595	7 277	78.5	67.3		
Tabaco en rama			3 790	11 020	27.5	60.7		
Bananas			27 350	22 046	54.3	55.7		
Frutas de algodón			2 347	2 171	69.7	51.0		
Libros impresos			684	1 469	35.2	49.5		
Borra de algodón			16 447	22 791	27.1	46.0		
Cables			70 463	56 547	49.0	44.8		
Manganeso			107 164	131 173	31.7	42.7		
Miel de caña			18 622	15 432	40.1	38.9		
Cacahuato			11 607	10 255	30.6	25.6		
Mielero Metálico			612	539	34.3	25.3		
Chicle en crudo			843	998	20.2	24.1		
Asento pesado (Barita)			138 023	114 868	29.1	19.2		
Carbón			2 700	3 630	6.1	9.8		

(1) Inclusive Perímetros Libres.
FUENTES: Dirección Gen. de Estadística y Banco de México, S. A., Depto. de Estadística Económica.

(2) Incluye revaluación estimada.

COMERCIO EXTERIOR DE MEXICO POR GRUPOS ECONOMICOS
Valor en miles de pesos

GRUPO	EXPORTACION (2)			
	ENERO A OCTUBRE		IMPORTACION	
	1962	1963	1962	1963
TOTAL	9 475 164	9 751 195	11 781 592	12 858 969
I. --BIENES DE CONSUMO	3 950 519	4 002 060	2 281 334	2 050 789
A. --No duraderos	3 757 727	3 689 934	747 016	1 243 994
1. --Alimentos y bebidas	3 507 471	3 367 155	322 011	764 258
2. --No alimenticios	280 256	302 779	425 005	479 736
B. --Duraderos	162 792	332 126	1 534 318	1 706 795
II. --BIENES DE PRODUCCION	5 089 755	5 251 299	9 500 258	9 883 180
A. --No duraderos	4 685 092	4 903 269	3 928 917	4 360 936
B. --Duraderos	204 666	343 031	5 571 341	5 522 244
III. --Producción de oro y plata (1)	444 887	487 836

(1) Deducidos el oro y la plata utilizados en el país para fines industriales. En caso de saldo predominante (+) signo negativo egreso de divisas.
FUENTES: Dirección Gen. de Estadística y Banco de México, S. A., Depto. de Estadística Económica.

(2) Incluye revaluación estimada.

COMERCIO EXTERIOR DE MEXICO POR CONTINENTES Y PAISES

Valor en miles de pesos

PAISES	EXPORTACION				IMPORTACION			
	Octubre		Enero a Octubre		Octubre		Enero a Octubre	
	1962	1963	1962	1963	1962	1963	1962	1963
Mercancías y producción de oro y plata:	875 418	952 924	9 485 164	9 751 195	1 265 051	1 422 806	11 781 592	12 838 969
AMERICA	573 234	676 537	6 045 820	6 719 917	946 446	1 085 110	8 618 563	9 519 395
Argentina	4 529	2 022	21 625	20 938	1 627	1 798	15 732	30 489
Brasil	12 926	7 630	67 049	114 882	196	1 682	2 507	6 800
Canadá	11 300	7 363	83 782	91 829	57 467	79 141	396 110	409 151
Cuba	927	2 388	9 233	5 159	90	2	234	73
Chile	3 316	10 274	18 409	49 830	54	1 898	7 389	15 611
Estados Unidos de América	511 456	609 766	5 574 347	6 045 118	865 297	981 226	8 019 246	8 846 138
Guatemala	3 233	5 310	38 380	42 152	76	50	799	2 367
Nicaragua	1 492	1 778	15 256	18 466	—	2	69	553
Panamá	9 693	4 523	63 106	97 748	6 678	4 668	66 993	74 395
Perú	1 733	5 916	16 963	30 027	2 518	4 411	18 611	40 389
Puerto Rico	967	826	9 735	11 638	4 888	1 703	29 785	11 807
República Dominicana	226	575	1 066	3 381	—	—	4	5
Uruguay	349	818	3 806	4 718	4 789	1 205	15 513	14 953
Venezuela	2 612	5 318	41 538	60 047	28	4 087	2 202	6 297
EUROPA	107 672	78 250	756 615	783 892	283 947	290 065	2 793 920	2 783 664
Rep. Fed. de Alemania	14 074	18 222	172 220	195 933	99 622	80 711	980 904	832 877
Austria	36	172	325	1 352	1 847	1 166	22 038	20 798
Bélgica	4 027	3 563	58 648	38 023	10 041	9 665	96 763	80 267
Checoslovaquia	—	801	5 585	6 968	771	2 627	10 262	17 935
Dinamarca	116	125	4 526	2 760	2 647	2 912	20 259	21 699
España	17 325	2 851	45 550	26 164	5 964	10 696	48 311	65 452
Finlandia	130	365	907	871	3 048	3 346	30 407	26 857
Francia	5 188	5 947	91 640	102 874	24 086	30 228	292 235	348 692
Reino Unido	13 002	4 762	77 961	97 133	47 204	56 453	460 745	441 526
Italia	5 417	13 256	93 224	94 794	25 440	25 968	283 950	310 746
Noruega	375	337	2 650	4 515	972	1 925	7 537	8 598
Países Bajos	10 617	3 194	92 749	60 403	13 798	13 160	149 309	137 164
Portugal	37	118	5 787	9 884	2 233	1 637	12 354	13 585
Suecia	816	80	11 013	5 662	19 027	14 427	148 419	161 469
Suiza	6 897	19 250	48 406	87 908	25 456	34 161	226 912	291 027
ASIA	93 192	115 570	793 941	776 370	27 478	34 048	250 222	348 885
Arabia Saudita	4	109	196	210	—	—	7	—
Ceilán	—	—	—	—	1 826	3 366	13 986	17 219
República de China	65	1 575	16 545	10 072	476	262	6 786	3 429
Federación Malaya	8	4	50	441	3 011	1 060	12 761	21 357
Indonesia	11 532	1 418	86 510	62 050	—	4 746	7 795	24 483
India	—	9	1 445	59	126	645	3 111	3 326
Irak	—	—	27	3	20	—	20	17
Israel	1 471	12	12 825	1 586	71	136	1 322	1 098
Japón	73 513	108 295	621 731	659 353	21 375	23 275	158 354	263 900
Irán	—	—	94	1	—	—	—	1
Tailandia	648	—	2 211	4 245	1	—	7	521
AFRICA	3 101	1 254	55 655	24 654	554	8 118	7 689	75 027
República Árabe Unida	75	—	75	12	2	119	1 807	1 885
Marruecos	—	—	—	29	—	—	1 700	32
Africa Occidental	—	—	21 275	8	348	—	348	11 422
Nigeria	—	—	224	187	—	—	116	122
Fed. Rhodesia y Nyasalandia	8	21	1 032	279	—	26	84	348
Unión Sudafricana	2 491	983	24 590	19 919	60	7 973	3 437	60 939
OCEANIA	4 861	4 588	31 781	35 761	6 626	5 465	111 200	106 998
Australia	4 861	2 571	22 563	23 823	6 306	5 123	108 118	104 076
Nueva Zelanda	—	2 017	7 685	10 720	320	342	3 082	2 922

Fuente: Dirección General de Estadística y Banco de México, S. A., Depto. de Estudios Económicos.

* - Incluye revaluación sólo en los totales.

COMERCIO EXTERIOR DE MEXICO POR CONTINENTES

Toneladas

CONTINENTES	EXPORTACION				IMPORTACION			
	Octubre		Enero a Octubre		Octubre		Enero a Octubre	
	1962	1963	1962	1963	1962	1963	1962	1963
TOTAL	835 040	714 946	8 989 401	9 674 776	293 774	460 815	2 419 608	3 713 516
América	699 723	609 494	7 621 682	8 327 220	276 663	422 802	2 150 111	3 285 584
Europa	66 714	33 668	433 795	470 403	22 034	23 332	223 660	279 634
Asia	46 845	54 238	728 830	683 081	2 968	4 926	32 549	69 412
Africa	11 160	1 535	115 979	66 058	634	9 476	2 176	72 643
Oceania	10 593	16 011	84 065	123 014	425	279	6 116	6 243

Información proporcionada por el COMITÉ COORDINADOR DE LAS ACTIVIDADES DE LOS CONSEJEROS COMERCIALES EN EL EXTERIOR, de las ofertas y demandas de importadores y exportadores extranjeros que se interesan en comerciar con nuestro país.

DEMANDAS

- La firma NEFTALI SANCHEZ C., con domicilio en Carrera 22 No. 54-A-41, Bogotá, Colombia, tiene interés en importar de nuestro país, diversos tipos de insecticidas.
- La empresa COLOMBIANA DE FOMENTO INDUSTRIAL Y COMERCIAL, con domicilio en Calle 17 No. 7-71 Oficina 407, Bogotá, Colombia, desea representar en aquel país, fábricas mexicanas de motores de gasolina 2,5-3-4-7-10. H.P.
- La firma FOREIGN & INTERNATIONAL BOOK COMPANY, INC., P. O. Box 1470 — Grand Central Station, New York 17, N. Y., tiene interés en adquirir libros y publicaciones de México.
- La empresa L. H. JORDAN, con domicilio en 4525 Henry Hudson Parkway, New York 71, N. Y., desea importar de nuestro país, cocos enteros.
- La firma B. & I. CHEMOPLAST LIMITED, con domicilio en 52, Haymarket, London, S.W.1, tiene interés en adquirir el residuo que se obtiene después del lavado de la lana cruda.
- La empresa B. A. JEGEDE & SONS, con domicilio en P. O. Box 611, Ibadan, Western Nigeria, desea establecer contacto con firmas mexicanas que deseen vender aceites para motores.
- La firma J. W. CUMMING & SON LTD., con domicilio en Cow Lane Works, Oldfield, Road, Salford 5, Lancashire, England, tiene interés en recibir ofertas de México para goma o gelatina de pescado (Isinglass).
- La empresa CODEP & SOCORSA LTDA., con domicilio en Carrera 7 No. 17-64 Oficina No. 1106, Bogotá, Colombia, desea importar de nuestro país, diversos productos manufacturados de hierro y acero tales como herramienta, tubería, etc.
- La firma FRENKEL Y CIA., con domicilio en Calle Rubén Darío No. 1236, San Salvador, El Salvador, C. A., tiene interés en establecer contacto con productores de licor de café embotellado.
- La empresa QUINONES HNOS., S. A., con domicilio en la Colonia Roma, de San Salvador, El Salvador, C. A., desea entablar contacto con productores de colorantes para la industria alimenticia.
- La firma AUTO PARTS, con domicilio en 1a. Calle Pte. y 3a. Av. Pte., de San Salvador, El Salvador, C. A., tiene interés en establecer contacto con productores de filtros de aceites para carros americanos y europeos.
- La empresa AUTO REPUESTOS, con domicilio en Calle Rubén Darío No. 718, San Salvador, El Salvador, C. A., desea entablar contacto con productores de zapatas para frenos.
- La firma MOORE COMERCIAL, S. A., con domicilio en 29a. Av. Sur y 14 Calle Pte., San Salvador, El Salvador, C. A., tiene interés en establecer contacto con productores de tornillos de estrella de toda medida.
- La empresa ANTONIO A. BATARSE, con domicilio en Calle Rubén Darío y 17a. Av. Sur, San Salvador, El Salvador, C. A., desea entablar contacto con productores de faros de precaución y alto para camiones.
- La firma LA UNIVERSAL, S. A., con domicilio en 43a. Av. Nte. y 1a. Calle Pte., de San Salvador, El Salvador, C. A., tiene interés en establecer contacto con productores de topes y defensas cromadas con protectores de hule para autos Mercedes-Benz.
- La empresa AMERICAN AUTOMOVILE, con domicilio en 2a. Av. Nte. No. 427 de San Salvador, el Salvador, C. A., desea enablar contacto con productores de pistones para motores americanos de gasolina.

OFERTAS

- La compañía DR. ING. HANS RITZ, con domicilio en Hamburg 20, Postfach 29591, Alemania Occidental, desea conectarse con representantes que trabajen a propia cuenta o a base de comisión para vender sus interruptores, motores, generadores y transformadores de potencia.

EL
**BANCO NACIONAL DE COMERCIO
EXTERIOR, S. A.,**

anuncia la próxima aparición
de su libro anual

**COMERCIO EXTERIOR DE MEXICO,
1962**

Solicitudes al
DEPARTAMENTO DE PUBLICACIONES
Venustiano Carranza 32, cuarto piso
México 1, D. F.