

SUMARIO ESTADISTICO

INDICE DEL COSTO DE LA VIDA OBRERA EN LA CIUDAD DE MEXICO

Base: 1939 = 100

	1951		1 9 5 1				1950
	Annual	Dic.	Nov.	Oct.	Sept.	Agosto	Julio
Indice general	401.0	432.7	428.2	423.3	412.6	412.2	417.0
Alimentación	396.2	434.0	429.0	423.3	409.9	409.3	416.3
Vestido	443.0	459.2	455.9	451.1	447.1	447.8	446.5
Servicios domésticos	388.7	395.1	392.1	392.9	393.3	392.9	390.0

FUENTE: Sria. de Economía Nacional. Oficina de Barómetros Económicos.

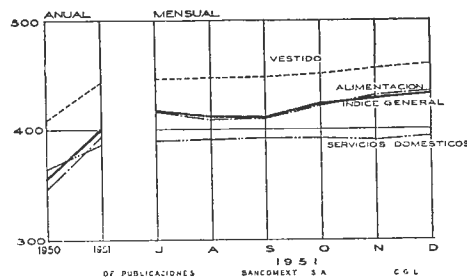

INDICE DEL COSTO DE LA ALIMENTACION EN LA CIUDAD DE MEXICO

Base: 1939 = 100

MESES	1951	1950	1949	1948	1947	1946	1945
Enero	517.9	465.4	423.4	422.8	433.2	380.7	334.9
Febrero	533.5	454.7	423.7	417.0	432.0	381.3	319.6
Marzo	545.9	464.6	430.1	420.5	422.4	387.1	328.8
Abril	564.8	469.3	434.3	415.2	416.3	391.0	332.9
Mayo	603.1	463.3	436.0	416.5	415.7	408.9	336.4
Junio	638.0	467.4	434.7	426.5	413.9	431.3	335.9
Julio	732.9	480.2	450.8	345.4	409.5	440.9	359.1
Agosto	683.8	499.7	455.7	438.8	426.1	436.1	368.8
Septiembre	690.6	507.4	456.8	433.2	428.1	432.8	367.5
Octubre	686.1	513.8	457.0	437.5	429.0	438.8	374.9
Noviembre	680.6	534.1	480.5	429.3	424.8	435.5	380.7
Diciembre	669.9	532.3	480.8	424.8	438.4	433.8	379.8
PROMEDIO ANUAL.	628.9	487.7	447.0	426.4	424.1	416.5	351.6

* Elaborado sobre 16 principales artículos.

FUENTE: Banco de México, S. A.

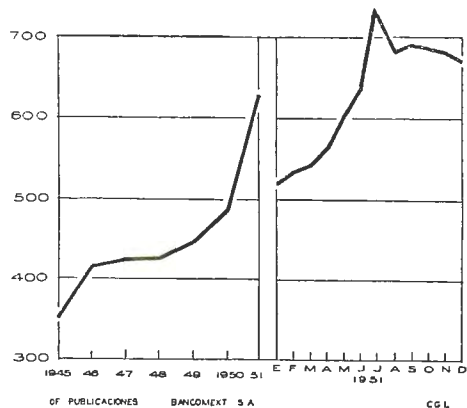

NUMEROS INDICES DE PRECIOS AL MAYOREO

210 ARTICULOS

Base: 1939 = 100

	1 9 5 1		1 9 5 1				1951
	Dic.	Nov.	Oct.	Sept.	Agosto	Julio	Junio
INDICE GENERAL	401.5	402.7	394.7	392.7	388.3	395.8	400.0
Artículos de consumo	391.9	394.2	392.1	391.8	388.0	398.1	394.0
Alimenticios	400.3	404.0	400.4	400.9	395.6	409.2	402.7
No alimenticios	373.6	373.1	374.0	372.1	371.6	374.2	375.3
De uso personal	316.8	316.1	316.1	306.4	305.9	306.0	305.7
De uso en el hogar	323.4	324.5	324.2	327.6	326.4	323.2	321.3
ARTICULOS DE PRODUCCION ..	416.1	415.6	398.7	394.0	388.8	392.8	409.0
Materias primas	488.4	488.8	462.4	455.0	446.0	451.1	477.9
No elaboradas	531.9	533.2	487.6	474.9	460.8	479.6	530.4
Elaboradas	433.3	432.6	430.5	429.7	427.2	415.0	411.5
Combustible y energía	268.3	265.3	265.3	265.3	266.6	268.0	268.0
Vehículos y accesorios	356.0	356.0	352.1	352.1	352.1	352.1	252.0

FUENTE: Banco de México, S. A.

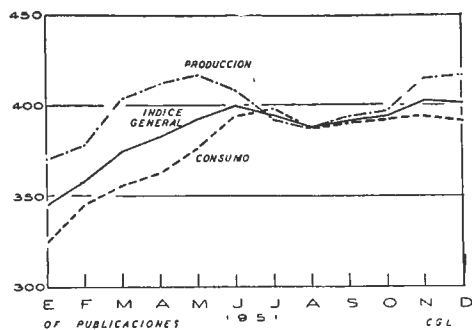

INDICE DE COTIZACIONES BURSATILES

(Compradores)

INDICES MENSUALES	Indice Gral.	ACCIONES (a) 1939 = 100				BONOS (b) 1933 = 100		
		Bancos	Seguros y Fzas.	Industria	Minería	Indice Gral.	Fondos Púb.	Hipotecarios
1950 Julio	352.3	220.8	195.1	454.6	199.3	105.8	114.1	100.3
Agosto	372.9	224.2	196.2	484.9	319.8	106.3	114.2	101.0
Septiembre ..	379.5	231.7	196.4	489.1	228.8	106.5	114.4	101.1
Octubre	386.4	237.2	197.1	496.7	230.6	106.4	114.2	101.1
Noviembre ...	399.4	245.7	197.2	514.3	235.4	106.4	114.2	101.2
Diciembre ...	409.4	252.0	197.2	527.5	236.9	106.5	114.2	101.3
1951 Julio	516.0	270.6	196.1	693.2	289.6	106.6	114.2	101.5
Agosto	517.2	269.6	195.9	695.0	306.4	106.4	114.2	101.1
Septiembre ..	521.3	275.8	195.5	698.7	320.7	106.3	114.2	101.0
Octubre	550.9	279.9	196.1	741.5	355.9	106.3	114.2	101.0
Noviembre ...	535.2	281.3	196.3	715.3	382.1	106.2	111.2	100.9
Diciembre ...	523.9	281.7	196.4	697.7	380.2	106.2	114.2	100.8

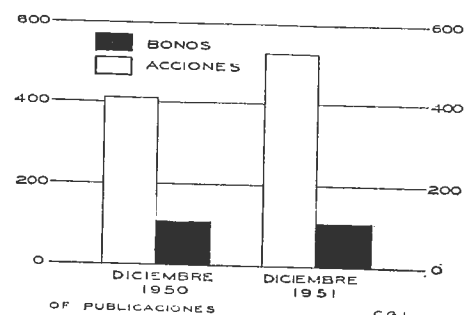

VOLUMEN DE CARGA TRANSPORTADA POR LOS FF. CC. NN. DE MEXICO

Toneladas

MESES	1950	1951
Enero	1.639,954	1.392,007
Febrero	1.281,705	1.263,134
Marzo	1.410,652	1.383,370
Abril	1.253,409	1.301,574
Mayo	1.357,213	1.268,499
Junio	1.238,679	1.212,145
Julio	1.235,515	1.231,366
Agosto	1.344,311	1.189,897
Septiembre	1.189,352	1.105,240
Octubre	1.231,373	
Noviembre	1.228,143	
Diciembre	1.264,598	
ANUAL	15.422,904	

FUENTE: Ferrocarriles Nacionales de México. Gerencia de Tráfico de Carga.

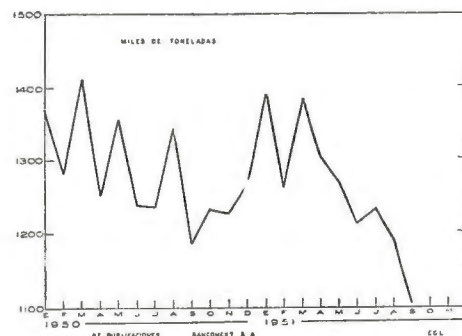

NUMERO DE CONSTRUCCIONES Y VALOR DE ELLAS EN EL DISTRITO FEDERAL

	1 9 5 0		1 9 5 1	
	Número de construcciones	Valor en pesos	Número de construcciones	Valor en pesos
Enero	583	19.565,880	565	17.292,929
Febrero	466	14.895,109	475	15.526,615
Marzo	548	15.140,086	523	21.648,372
Abril	543	22.911,229	572	20.728,578
Mayo	354	9.212,806	381	18.734,127
Junio	546	14.658,076	601	25.591,083
Julio	601	15.993,320	606	21.211,085
Agosto	598	17.556,531	717	22.463,240
Septiembre	487	19.301,587	494	18.404,420
Octubre	521	22.998,509	586	32.043,339
Noviembre	505	24.791,358		
Diciembre	442	19.396,709		
ANUAL	6,194	216.421,200		

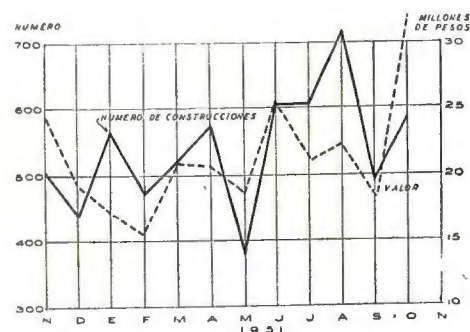

INDUSTRIAS DE TRANSFORMACION.—VOLUMEN DE LA PRODUCCION

Base: 1939 = 100

	1 9 5 1		1 9 5 0		1950		
	Junio	Mayo	Abril	Marzo	Feb.	Enero	Anual
INDICE GENERAL	200.9	207.2	198.6	178.5	188.4	190.0*	174.1
Textiles	182.8	195.0	189.2	158.0	178.5	169.8	157.1
Alimenticios ¹	207.7	207.7	206.0	192.2	195.2	208.6*	190.9
Construcción ¹	391.3	418.5	353.5	341.9	311.8	321.2	346.8
Indumentaria y aseo ...	128.3	136.7	124.8	114.4	118.7	117.4	117.4
Tabaco	146.3	145.3	143.7	133.4	153.0	153.2	133.4
Hule, papel y alcohol ..	282.4	289.4	268.2	251.8	258.9	265.0*	216.5

FUENTE: Sría. de Economía Nacional. Oficina de Barómetros Económicos.

* Sujetos a rectificación.

1 A partir de 1948 se recalcularon, por haberse rectificado los datos de Cerveza y Cemento en la Dirección General de Estadística.

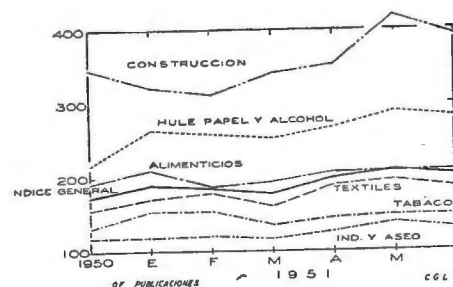

INDICE DE VENTAS EN ESTABLECIMIENTOS COMERCIALES.—GENERAL DE LA REPUBLICA

Base: 1939 = 100

	1 9 5 1		1950		1 9 5 0		1950	
	Marzo	Feb.	Enero	Anual	Dic.	Nov.	Oer	Sept.
Volumen	112.1	109.5	115.8	115.0	131.9	114.3	111.2	110.7
Valor	380.4	365.7	379.7	343.0	426.2	366.6	348.4	339.7

FUENTE: Sría. de Economía Nacional. Oficina de Barómetros Económicos.

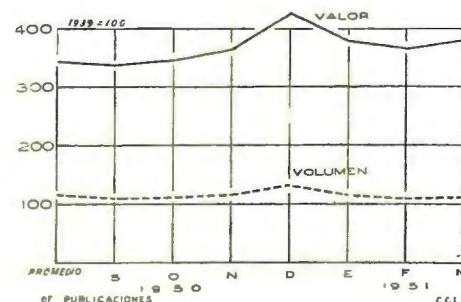

INDICE DE PRECIOS MENSUAL.—EXPORTACION

AÑOS Y MESES	Indice General	Mat. Primas Vegetales con metales	Alimentos, Bebidas y Forrajes	Combustibles y Derivados	Prods. Elabs. Diversos
1950					
Junio	429	400	580	428	551
Julio	534	578	560	336	548
Agosto	457	440	580	423	542
Septiembre	450	456	567	339	560
Octubre	518	508	608	493	595
Noviembre	486	504	599	335	547
1951					
Junio	526	541	612	398	700
Julio	507	515	629	381	710
Agosto	516	514	631	433	772
Septiembre	546	573	612	378	793
Octubre	531	543	617	406	803
Noviembre	577	595	633	454	773

INDICE DE PRECIOS MENSUAL.—IMPORTACION

AÑOS Y MESES	Indice General	Mat. Primas Vegetales con metales	Alimentos, Bebidas y Forrajes	Combustibles y Derivados	Prods. Elabs. Diversos	Términos de Comercio
1950						
Junio	387	367	329	269	418	111
Julio	408	403	324	333	431	131
Agosto	377	368	355	253	397	121
Septiembre	415	412	328	230	444	108
Octubre	436	438	611	229	422	119
Noviembre	422	383	404	269	464	115
1951						
Junio	444	481	359	281	444	118
Julio	480	496	351	246	506	106
Agosto	431	472	355	262	426	120
Septiembre	429	502	357	269	399	127
Octubre	433	456	348	283	441	122
Noviembre	439	476	279	275	449	131

INDICE DE VOLUMEN MENSUAL DE EXPORTACION

AÑOS Y MESES	Indice General	Mat. Primas Vegetales con metales	Alimentos, Bebidas y Forrajes	Combustibles y Derivados	Prods. Elabs. Diversos
1950					
Junio	124	87	476	17	366
Julio	177	188	166	123	565
Agosto	177	220	155	3	523
Septiembre	153	159	175	88	722
Octubre	149	156	124	112	767
Noviembre	157	171	144	83	805
1951					
Junio	117	117	149	67	696
Julio	144	146	168	94	750
Agosto	179	203	165	61	778
Septiembre	167	188	120	94	671
Octubre	155	180	93	77	549
Noviembre	131	129	177	85	606

INDICE DE VOLUMEN MENSUAL DE IMPORTACION

AÑOS Y MESES	Indice General	Mat. Primas Vegetales con metales	Alimentos, Bebidas y Forrajes	Combustibles y Derivados	Prods. Elabs. Diversos
1950					
Junio	214	119	480	922	189
Julio	254	159	403	812	258
Agosto	250	167	477	1,613	174
Septiembre	294	161	513	1,417	273
Octubre	376	169	420	3,040	324
Noviembre	251	186	435	889	223
1951					
Junio	349	221	483	1,405	343
Julio	340	169	911	922	330
Agosto	304	177	514	1,032	309
Septiembre	314	128	764	1,116	319
Octubre	257	145	555	1,144	309
Noviembre	349	120	234	1,141	342

COTIZACIONES DE ALGUNAS MERCANCIAS DE COMERCIO INTERNACIONAL

Datos mensuales. Dólares por libra

PRODUCTOS	Dic.	Nov.	Oct.	1 Sept.	9 Agosto	5 Julio	1 Junio	Mayo	Abril	Marzo
1.—Ceras:										
Carnauba N. C. No. 2. Fob. N. Y.	1.06	1.10	1.08	1.15	1.15	1.19	1.26	1.26	1.26	1.28
Candelilla cruda. Fob. N. Y.	0.77	0.77	0.78	0.79	0.78	0.78	0.765	0.765	7.76	0.73
2.—Fibras:										
Algodón Middling 15/16 (x 100 Lbs.)	42.26	41.31	36.82	34.94	34.98	41.17	45.25	45.15	45.25	45.14
Promedio en 10 mercados del sur de Estados Unidos:										
Artisela:										
Artisela Viscosa 100 deniers, 60 filamentos, conos opacos. Precios Fob. Puerto embarque	—	0.98	0.98	0.98	0.98	0.98	0.98	0.98	0.98	0.98
Artisela acetato, 100 deniers, 26 y 40 filamentos	—	0.95	0.95	0.95	0.95	0.95	0.95	0.95	0.95	0.95
Henequén C.I.F. N. Y.	0.15	0.15	0.15 ¹	0.25	0.15 ¹	0.15 ¹	0.15 ¹	0.22	0.22	0.22
3.—Frutas:										
(Cotizaciones en San Francisco, Cal.)										
Limón (Mexicano) Dls. x cartón de 5 Lbs.	—	—	0.5000	0.9792	0.7826	1.0000	1.1265	1.0110	0.9810	0.75
Tomate mexicano, Dls. x Lug.	6.8571	—	—	—	—	—	—	6.1071	5.2619	6.13
Plátano mexicano, Dls. x 100 libras.	4.2500	4.4868	4.6912	4.2375	3.8957	4.0909	4.5595	4.5326	4.2024	4.04
Piña fresca	—	—	—	—	—	2.32	0.0640	0.0713	—	—
4.—Granos:										
Arroz (Fortuna) FAS, N. Y.	0.1179	0.1150	0.1090	0.0993	0.1163	0.1225	0.1228	0.1275	0.1250	0.12
Café. Brasil, Santos 4. Precios Spot. N. Y.	0.5400	0.5428	0.5450	0.5429	0.5345	0.5321	0.5353	0.5415	0.5429	0.45
Café. México-Coatepec. Precio Spot. N. Y.	0.5750	0.5750	0.5750	0.5732	0.5694	0.5702	0.5729	0.5765	0.5696	0.57
Trigo: Precios cash en Kansas Dls. por bushel.										
2.—Hard 1 Ordinary	2.53	2.53	2.43	2.37	2.33	2.33	2.35	2.38	2.43	2.41
2.—Hard 2 Ordinary	—	—	—	—	—	2.32	2.34	2.38	2.42	2.40
5.—Minerales:										
Cobre electrolítico-Domestic refinery.	0.2420	0.2420	0.2742	0.2742	0.2742	0.2420	0.2420	0.2420	0.2420	0.24
Cobre electrolítico-Export refinery	0.2742	0.2742	0.2742	0.2742	0.2742	0.2742	0.2742	0.2442	0.2442	0.24
Oro-Dólar por onza. Precio U. S.	35.0000	35.0000	35.0000	35.0000	35.0000	35.0000	35.0000	35.0000	35.0000	35.00
Plata-Por onza en N. Y.	0.8800	0.8800	0.8815	0.9016	0.9016	0.9016	0.9016	0.9016	0.9016	0.90
Plomo-Common New York	0.1900	0.1900	0.1900	0.1700	0.1700	0.1700	0.1700	0.1700	0.1700	0.17
Plomo-Common St. Louis	0.1880	0.1880	0.1880	0.1680	0.1680	0.1680	0.1750	0.1750	0.1750	0.17
Zinc-Prime Western, East St. Louis	0.1950	0.1950	0.1950	0.1750	0.1750	0.1750	0.1750	0.1750	0.1750	0.17
6.—Aceites vegetales de:										
Coco. Costa Pacífico-Tanques. Fob.1161	.1218	.1374	.1270	.1320	0.1235	0.1363	—	—	—
Semilla de algodón Cruda. Molinos del Sureste. Fob.1340	.1370	.1439	.1474	.1579	0.1462	0.1741	—	—	—
Semilla de algodón refinado. N. Y. Fob.1716	.1783	.1849	.1888	.1948	0.1911	0.2199	—	—	—
Cacahuete crudo. Tanques SE. Fob.1690	.1661	.1591	.1709	.1767	0.1652	0.1804	—	—	—
Cacahuete refinado. Tanques N. Y. Fob.2022	.1956	.1945	.1986	.2073	0.1965	0.2121	—	—	—
Linaza. N. Y. Fob.2035	.1994	.1866	.1709	.1485	0.1601	0.1917	—	—	—
Grasas animales:										
Sebo Fancy. N. Y. Fob.	0.0772	0.0841	0.0952	0.0980	0.0908	0.0952	0.1369	—	—	—
Sebo Extra. N. Y. Fob.	0.0747	0.0818	0.0927	0.0954	0.0883	0.0921	0.1352	—	—	—
Manteca de Cerdo en barrica, Chicago (x 100 libras)	15.56	15.92	17.54	17.47	17.20	16.45	16.65	—	—	—
Manteca de cerdo suelta, Chicago (x 100 libras)	13.85	14.01	16.71	16.08	16.41	15.21	15.31	—	—	—
7.—Productos varios:										
Aceite esencial de limón mexicano (N. Y.)	8.3500	8.3500	8.3500	8.2563	8.0938	7.6350	7.2500	7.3438	7.2250	6.9.
Azúcar (cruda) Fob. Habana	0.8155	0.0482	0.0529	0.0555	0.0552	0.0617	0.0761	0.6544	0.0552	0.0.
Aguarrás (dólares por galón). Fob. Savannah	0.8155	—	0.8000	0.7642	0.6768	0.71	0.78	0.82	0.92	0.9.
Brea WW (dólares por 100 Lbs.) Fob. Savannah	9.25	—	9.01	0.68	8.31	8.09	9.15	9.15	9.15	0.1.
Vanilla entera (mexicana, en N. Y.).	5.625	5.675	5.675	5.788	6.125	6.125	6.125	6.188	6.375	6.8
Vainilla picadura (mexicana, en N. Y.)	4.625	4.875	4.875	5.000	5.375	5.375	5.438	5.625	6.000	6.3

* FUENTES: Ceras, Carnauba y Candelilla.—Algodón y Artisela: Rayón synthetic textiles.—Henequén: Reporte de Wiggleswort & Co. L. TO. Twinth Square, L. don.—Limón, tomate, piñas frescas y plátano. Piña mexicana.—Federal State Market.—Tomate, idem. Un LUG = 3.5 Lbs.—Arroz: The Journal of Commerce.—Café: ca semanal publicada por la Oficina Panamericana del Café.—Trigo.—The Journal of Commerce.—Cobre electrolítico, oro, plata, plomo, zinc, Mineral and Metal Markets.—Ac tes vegetales y grasas animales: The Journal of Commerce, N. Y.—Aceite esencial de limón.—Oil Paint and Drug Report.—Azúcar: Lamborn Report.—Aguarrás y Br Naval Stores Review.—Vainilla entera y picadura (mexicana): Oil Paint and Drug Report.

¹ Cotización efectiva.

BALANZA COMERCIAL DE MEXICO

Valor en pesos

MESES	1950			1951		
	Importación	Exportación	Saldos	Importación	Exportación	Saldos
enero a junio	1,865.152,001	1,609.892,979	- 255.259,022	3,365.384,325	2,459.001,131	- 906.383,194
julio	375.700,774	424.917,667	+ 49.216,893	626.540,702	402.087,280	- 244.453,422
agosto	346.306,204	430.639,081	+ 84.332,877	611.325,780	550.508,310	- 60.817,470
septiembre	378.819,637	440.007,429	+ 61.187,792	576.454,991	482.473,516	- 93.981,475
octubre	468.647,263	457.430,752	- 11.216,511	514.023,456	434.462,069	- 79.561,387
noviembre	448.074,869	489.018,097	+ 40.943,228	502.643,710	531.322,987	+ 28.679,279

Volumen en toneladas

MESES	1950		1951		1950-51	
	Importación	Exportación	Importación	Exportación	Saldos	Saldos
enero a junio	1,055,784	1,341,866	+ 286,082	2,236,911	2,326,210	+ 89,299
julio	188,519	235,081	+ 46,562	627,494	519,236	- 108,258
agosto	193,834	237,767	+ 43,933	380,064	428,728	+ 48,664
septiembre	154,558	262,591	+ 108,033	493,895	455,688	- 38,207
octubre	234,914	233,214	- 1,700	550,322	448,239	- 102,283
noviembre	218,275	281,472	+ 63,197	474,441	484,530	+ 10,089

FUENTE: Dirección General de Estadística.

PRINCIPALES ARTICULOS DE COMERCIO EXTERIOR

Valor en millones de pesos

CONCEPTO	I M P O R T A C I O N			
	% del total			
	enero a 1950	noviembre 1951	enero a 1950	noviembre 1951
carne de cerdo	19.4	28.3	0.5	0.5
café	57.7	66.3	1.5	1.1
caña de azúcar	244.7	225.8	6.3	3.6
caucho crudo, natural y artificial ..	41.5	172.6	1.1	2.8
hierro de hierro o acero galvanizado o sin galvanizar	80.6	112.6	2.2	1.8
material fijo para ferrocarril	54.5	91.4	1.4	1.5
masa de celulosa	46.3	100.6	1.2	1.6
papel blanco para periódico	30.5	45.9	0.8	0.7
instalaciones de maquinaria	93.4	142.7	2.4	2.3
maquinadoras y conformadoras	35.8	88.8	0.9	1.4
maquinas impulsadas por medios mecánicos	179.5	245.1	4.6	4.0
herramientas y piezas de refacción para maquinaria	166.3	268.6	4.3	4.3
vehículos automotores	287.5	544.0	7.4	8.8
partes para automóviles	24.2	27.7	0.6	0.4
motocicletas	82.4	135.7	2.2	2.2
partes sueltas, refacciones y motocicletas para automóviles	99.7	103.2	2.6	1.7
A.—TOTAL	1,544.0	2,398.8	40.0	38.7
B.—IMPORTACION TOTAL ...	3,882.7	6,196.3	100.0	100.0

Valor en millones de pesos

CONCEPTO	E X P O R T A C I O N			
	% del total			
	enero a 1950	noviembre 1951	enero a 1950	noviembre 1951
Pescado fresco o refrigerado	286.7	177.7	7.5	3.7
Café en grano sin cáscara	274.3	352.8	7.1	7.3
Camarón	66.3	76.4	1.7	1.6
Forrajes	49.9	58.0	1.3	1.2
Algodón en rama	691.6	995.7	17.9	20.5
Henequén	115.0	76.4	3.0	1.6
Plomo metálico y concentrados ...	450.8	154.2	11.7	3.2
Cobre metálico y concentrados ...	188.4	239.4	4.9	4.9
Zinc metálico y concentrados	136.8	228.1	3.6	4.7
Plata afinada	224.7	186.7	5.8	3.8
Petróleo crudo	126.1	85.6	3.3	1.8
Petróleo combustible	58.7	142.4	1.5	2.9
Telas de algodón	76.3	146.7	2.0	3.0
Hilazas, hilos y cordeles de henequén	34.6	40.2	0.9	0.8
Hilo de engavillar	9.6	38.5	0.2	0.7
A.—TOTAL	2,789.8	2,998.8	72.4	61.7
B.—EXPORTACION TOTAL ...	3,851.9	4,859.8	100.0	100.0

COMERCIO EXTERIOR DE MEXICO POR CONTINENTES Y PAISES

Valor en pesos

PAISES	1 9 5 0				1 9 5 1			
	Noviembre		Enero a noviembre		Noviembre		Enero a noviembre	
	Importación	Exportación	Importación	Exportación	Importación	Exportación	Importación	Exportación
TOTAL	448.074,869	489.018,097	3,882.700,748	3,851.906,005	502.643,710	531.322,987	6,196.372,964	4,859.855,5
AMERICA	383.327,866	458.795,170	3,412.297,796	3,556.221,872	429.754,490	371.815,144	5,177.868,648	3,800.799,7
Argentina	671,088	22,335	6.026,639	480,489	965,748	4.664,348	9.087,290	41.630,7
Brasil	47,478	4.986,388	1.284,492	18.743,815	361	6.609,599	860,303	49.662,4
Canadá	11.098,408	1.974,750	85.956,709	36.417,089	8.833,503	2.860,179	106.127,741	43.455,3
Cuba	2.211,230	4.353,805	15.399,768	40.026,003	2.538,211	9.007,954	24.727,964	46.900,3
E. U. A.	367.589,107	434.644,789	3,290.541,661	3,317.749,190	416.721,489	330.100,299	5,017.981,867	3,462.613,3
Guatemala	165,194	6.043,703	3.098,537	56.456,472	92,013	4.295,350	1.241,047	51.669,7
Nicaragua	3,322	189,648	536,021	2.932,636	5,000	624,090	122,688	5.150,3
Panamá	19,842	554,342	447,357	6.916,332	162,333	1.026,883	2.454,240	7.597,3
Uruguay	1.402,524	4,298	3.512,023	193,152	219,946	70	5.353,024	1.791,1
Venezuela	360	1.623,843	140,492	13.002,587	9,762	2.390,490	555,222	15.543,3
Otros	119,313	4.397,269	5.354,097	63.304,107	206,124	10.235,882	9.357,262	74.784,4
EUROPA	52.027,321	25.555,676	391.850,227	221.431,001	61.620,354	150.062,256	817.447,662	755.298,3
Alemania	8.127,776	1.005,745	47.847,567	18.481,155	10.252,655	27.619,569	129.258,301	137.518,3
Bélgica	4.092,018	4.247,345	29.775,288	33.678,194	6.006,636	13.808,260	82.224,501	74.873,3
España	3.451,825	150,945	20.924,710	3.307,205	3.064,668	19.462,993	56.767,137	39.597,7
Francia	3.920,707	5.650,379	45.998,263	25.234,749	9.995,849	41.325,793	128.114,727	196.075,3
Inglaterra	12.711,667	3.302,422	86.837,206	33.826,221	6.705,216	34.868,461	130.641,918	149.867,7
Italia	3.142,914	667,018	32.264,885	18.054,945	3.965,952	5.624,488	35.070,468	21.043,3
Países Bajos	2.441,188	5.316,639	12.691,348	41.116,062	2.866,246	3.033,809	27.819,231	42.349,9
Portugal	916,799	17,423	5.388,984	2.463,707	1.306,285	100	33.698,223	205,3
Suecia	7.731,637	359,933	53.633,857	11.117,705	9.277,673	1.807,335	90.248,550	23.406,3
Suiza	4.476,359	1.010,937	41.987,960	1.513,160	5.118,330	419,752	56.120,741	23.924,3
Otros	1.013,431	3.826,890	14.500,159	32.637,898	3.060,844	2.091,696	47.483,865	46.436,3
ASIA	10.407,541	4.164,756	37.005,478	65.357,293	5.051,773	7.133,009	141.059,009	285.739,3
Ceilán	1.228,830	—	4.259,699	1,656	96,894	174,814	4.150,508	1.173,3
Establec. del Estrecho	7.901,091	—	17.792,525	871,446	1.709,405	—	86.342,909	494,3
Indonesia	122,074	154,554	2.111,920	688,604	270,101	193,536	8.661,939	6.827,3
Persia	—	2.091,595	—	11.949,881	16,921	726,592	170,744	41.270,3
Japón	915,426	2,428	8.246,579	31.073,259	2.583,642	1.653,141	21.566,870	49.472,3
Siam	20	—	461,462	7	—	—	16.963,543	500,3
Otros	240,100	1.916,179	4.133,293	20.772,440	374,810	4.384,926	3.202,496	186.000,3
AFRICA	725,820	489,859	2.552,417	8.148,122	304,741	1.953,442	6.035,024	17.530,3
Marruecos francés	—	—	17,564	1.623,943	—	197,275	238,022	234,3
Pos. españolas en Afr. Oc. ..	—	—	7	1.012,050	—	—	—	959,3
Pos. francesas en Afr. Oc. ...	—	—	18,783	3.167,899	33,458	—	234,308	236,3
Unión Sud-africana	705,942	78,369	1.438,972	954,374	270,940	95,226	3.774,318	9.610,3
Otros	19,878	711,490	1.077,091	1.389,856	343	1.660,941	1.788,376	6.490,3
OCEANIA	1.586,321	12,636	38.994,730	747,717	5.912,352	359,136	53.962,621	487,3
Australia	1.358,758	6,019	34.260,680	56,493	5.546,703	354,808	48.804,203	365,3
Nueva Zelanda	227,563	6,617	4.734,050	691,224	365,649	4,328	5.069,095	92,3
Otros	—	—	—	—	—	—	9,323	29,3

COMERCIO EXTERIOR DE MEXICO, POR GRUPOS ECONOMICOS

Valor en miles de pesos y cantidad en toneladas

I M P O R T A C I O N	1950		1951		1950		1951	
	Enero a noviembre		Enero a noviembre		Noviembre		Noviembre	
	Cantidad	Valor	Cantidad	Valor	Cantidad	Valor	Cantidad	V
TOTAL	2.045,884	3.882,701	2.591,991	6.196,373	218,275	448,075	281,472	502
Artículos alimenticios	419,508	338,783	489,610	453,325	34,195	30,093	41,821	40
Bienes de uso y consumo du- rable	38,847	527,326	68,194	811,761	5,707	75,418	6,791	77
Bienes de inversión	788,660	751,093	922,836	2.750,730	76,689	198,311	77,527	247
Materias industriales	621,082	428,180	696,585	1.216,543	71,727	89,405	50,157	76
Otros	177,787	1.837,319	414,766	964,014	29,957	54,848	105,176	61
EXP O R T A C I O N								
TOTAL	4.763,127	351,906	4.662,431	4.859,855	474,441	489,018	484,530	531
Artículos alimenticios	515,284	835,274	417,468	888,748	27,096	68,925	34,959	96
Bienes de uso y consumo du- rable	12,363	148,172	13,195	215,647	1,376	18,543	1,198	16
Bienes de inversión	2.552,880	374,506	2.429,089	428,118	275,294	43,764	273,688	47
Materias industriales	1.167,151	2.086,262	1.370,206	2.738,039	116,188	311,580	135,218	316
Otros	515,449	407,692	432,473	589,303	54,487	46,206	39,467	46

FUENTE: Elaboración Banco Nacional de Comercio Exterior, con cifras de la Dirección General de Estadística.