

# SUMARIO ESTADISTICO

## INDICE DE PRECIOS AL MAYOREO EN LA CIUDAD DE MEXICO

Base: 1939 = 100

	1 9 6 3							1962
	Nov.	Oct.	Sep.	Ago.	Jul.	Jun.	May.	Annual
<b>INDICE GENERAL</b> .....	656.1	651.2	649.0	652.0	659.2	554.5	652.9	647.1
<i>Artículos de consumo</i> ...	669.0	661.8	658.7	664.0	673.1	666.5	664.2	663.3
Artículos Alimenticios.	681.7	673.5	670.1	673.6	686.6	579.1	576.4	676.4
Vegetales .....	711.1	702.1	699.9	703.4	709.6	703.1	703.1	684.6
Forrajes .....	1,158.9	1,027.6	985.1	1,112.6	1,186.0	1,186.0	1,102.9	1,098.3
Animales .....	753.9	753.4	750.0	751.4	169.2	761.9	762.6	775.4
Elaborados .....	453.1	452.5	451.4	454.0	454.8	454.9	455.7	466.6
No alimenticios .....	591.7	590.7	589.9	589.9	589.9	189.9	590.0	583.0
<i>Artículos de Producción</i> ..	635.2	636.1	636.2	633.4	636.0	635.9	635.8	618.1
Materias Primas In-								
dustriales .....	728.8	731.4	731.5	723.0	730.9	730.7	730.6	693.3
Energía .....	562.5	562.5	562.5	562.5	562.5	562.5	562.5	554.2
Materiales de cons-								
trucción .....	714.3	714.3	714.3	714.3	714.3	714.3	714.3	707.6

FUENTE: Secretaría de Industria y Comercio, Oficina de Barómetros Económicos.

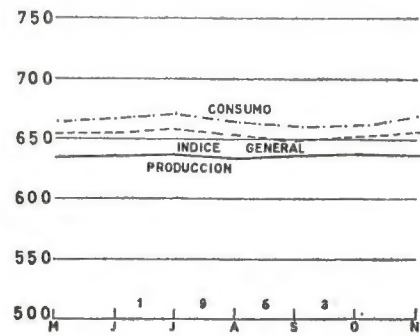

## INDICE DEL COSTO DE LA ALIMENTACION EN LA CIUDAD DE MEXICO\*

Base: 1954 = 100

MESES	1963	1962	1961	1960	1959	1958
Enero .....	156.3	159.8	156.9	146.1	154.4	137.0
Febrero .....	156.5	157.2	154.5	145.4	150.4	137.1
Marzo .....	156.3	156.3	155.4	146.7	149.5	136.7
Abril .....	158.1	156.1	155.8	150.1	147.9	137.3
Mayo .....	158.0	156.1	155.1	149.0	147.1	138.0
Junio .....	156.9	155.0	156.7	150.3	145.2	138.5
Julio .....	156.5	156.8	159.4	152.7	145.8	139.9
Agosto .....	155.9	156.6	159.1	155.8	148.8	146.0
Septiembre .....	156.7	157.9	157.0	156.3	146.8	147.6
Octubre .....	156.0	157.7	155.6	155.2	144.4	147.6
Noviembre .....	155.4	158.9	159.1	155.5	145.3	153.9
Diciembre .....	158.1	158.1	159.9	157.5	148.3	156.3
<b>PROMEDIO ANUAL</b> .....	157.2	157.1	151.7	147.8	142.9	

\* Elaborado sobre 16 principales artículos.

FUENTE: Banco de México, S. A.,  
Depto. de Estudios Económicos.

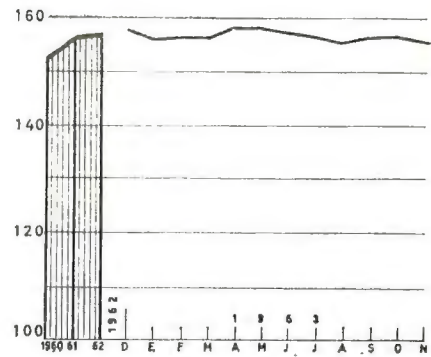

## INDICE DEL COSTO DE LA VIDA OBRERA EN LA CIUDAD DE MEXICO

Base: 1939 = 100

	1 9 6 3							1962
	Nov.	Oct.	Sep.	Ago.	Jul.	Jun.	Annual	
<b>INDICE GENERAL</b> .....	755.8	755.0	756.1	756.9	753.5	754.3	750.4	
Alimentación .....	736.9	735.9	737.1	737.8	733.6	735.3	736.0	
Vestido .....	878.4	878.6	879.4	881.1	877.8	871.7	853.6	
Servicios domésticos	750.8	750.0	750.8	750.8	753.0	755.8	735.1	

FUENTE: Secretaría de Industria y Comercio, Oficina de Barómetros Económicos.

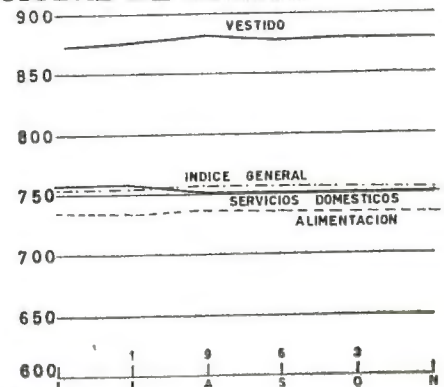

## INDICE DE COTIZACIONES BURSATILES

(Compradores)

Base Reconvertida 1950 = 100

INDICES MENSUALES	Indice Gral.	ACCIONES (a)				BONOS (b)		
		Bancos	Seguros y Fzas.	Industria	Minería	Indice Gral.	Fondos Púb.	Hipotecarios
<b>1962</b>								
Mayo .....	165.7	171.7	138.1	157.0	290.2	100.7	101.2	99.6
Junio .....	170.3	165.3	138.2	162.5	290.2	100.7	101.2	99.6
Julio .....	161.2	172.4	138.1	152.1	290.2	100.7	101.2	99.6
Agosto .....	163.4	172.0	137.5	154.5	290.2	100.7	101.2	99.6
Septiembre .....	164.6	173.6	136.0	155.6	290.2	100.7	101.2	99.6
<b>1963</b>								
Mayo .....	167.2	176.0	132.5	159.4	290.2	100.7	101.2	99.6
Junio .....	169.7	176.8	132.5	162.5	290.2	100.7	101.2	99.6
Julio .....	171.2	178.6	132.5	164.1	290.2	100.7	101.2	99.6
Agosto .....	173.5	180.5	132.5	166.6	290.2	100.7	101.2	99.6
Septiembre .....	173.6	180.6	132.5	166.9	290.2	100.7	101.2	99.6

FUENTE: Dirección de Investigaciones Económicas de la Nacional Financiera, S. A., con datos de la Bolsa de Valores de México, S. A. de C. V.

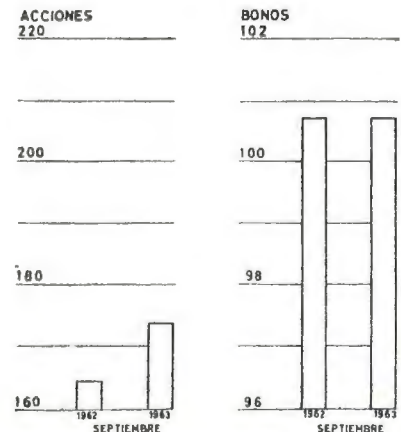

## VOLUMEN DE CARGA TRANSPORTADA POR LOS FF. CC. NN. DE MEXICO

*Toneladas*

MESES	1960	1961	1962	1963
Enero .....	2.058,730	2.216,496	2.414,337	2.431,104
Febrero .....	2.133,664	2.222,504	2.299,392	2.342,963
Marzo .....	2.226,907	2.333,052	2.437,320	2.495,687
Abril .....	2.133,643	2.287,917	2.078,684	2.600,214
Mayo .....	2.172,751	2.277,092	2.162,031	2.495,295
Junio .....	1.975,311	2.083,028	2.066,780	2.327,603
Julio .....	1.905,349	2.187,342	1.858,616	2.268,077
Agosto .....	1.992,669	2.014,568	1.836,368	
Septiembre .....	1.653,304	1.775,785	1.705,703	
Octubre .....	1.854,114	1.848,253	1.866,143	
Noviembre .....	1.851,541	1.777,816	1.850,825	
Diciembre .....	1.981,804	2.061,232	2.078,684	
<b>TOTAL .....</b>	<b>23.939,787</b>	<b>25.085,085</b>	<b>24.655,882</b>	

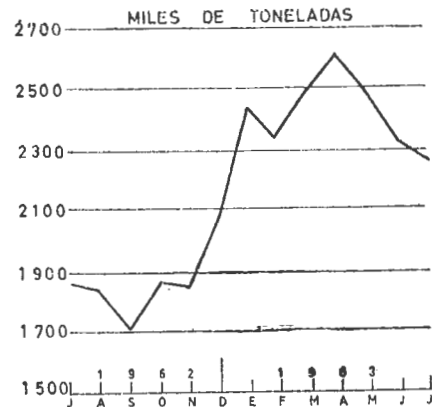

FUENTE: Ferrocarriles Nacionales de México, Gerencia de Tráfico de Carga.

## NUMERO Y VALOR DE CONSTRUCCIONES Y SUPERFICIE CONSTRUIDA EN EL D. F.

*Valor en miles de pesos*

	CASAS						SUPERFICIE EN M <sup>2</sup>		
	HABITACION (1)		OTRAS (2)		TOTALES		Del Terreno	Cubierta por la Obra	Construida en Todos los Pisos
	Núm.	Valor	Núm.	Valor	Núm.	Valor			
<b>1962</b>									
Abr.	573	38,347	37	11,765	610	50,112	202,938	80,032	135,372
May	422	33,226	16	9,420	438	42,646	199,523	53,592	115,665
Jun.	829	78,222	37	14,654	866	92,876	242,447	104,633	220,604
Jul.	733	61,064	34	7,747	767	68,811	263,667	102,383	216,751
Ago.	744	67,224	43	18,063	787	85,287	276,664	104,433	208,434
Sep.	752	54,873	48	40,013	800	94,886	331,474	112,989	309,993
Oct.	693	51,478	53	43,851	746	95,329	282,886	96,733	186,184
Nov.	663	55,120	45	48,786	708	103,906	275,786	112,041	207,060
Dic.	547	43,739	36	12,008	583	55,747	182,038	74,878	129,360
<b>1963</b>									
Abr.	623	50,930	29	8,672	652	59,602	248,344	88,213	157,468
May.	493	36,243	33	9,008	526	45,251	208,076	79,300	120,621
Jun.	571	44,118	43	16,672	614	60,790	269,440	92,691	156,207
Jul.	814	59,353	60	33,366	874	92,719	261,777	110,832	196,003
Ago.	762	51,513	46	13,634	808	65,147	340,849	127,844	192,100
Sep.	666	44,826	47	35,108	713	79,934	256,186	120,406	188,501
Oct.	838	61,742	41	8,721	879	70,463	388,911	106,801	180,209

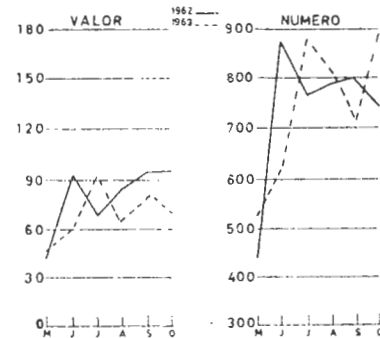

(1) Para uso del Propietario; para Rentar o Vender; Casas de Deptos.; de Vecindad y Moradas Colectivas.  
(2) Incluye Comercios y Despachos; Establecimientos Industriales; Centros de Diversión y "Otros".  
FUENTE: Depto. del D. F. Oficina de Gobierno.—Sección de Estadística.

## INDICE DE VENTAS EN ESTABLECIMIENTOS COMERCIALES DEL PAIS

Base: 1939 = 100

	1 9 6 3								1962
	Oct.	Sep.	Ago.	Jul.	Jun.	May.	Abr.	Mar.	Anual
Valor	961.0	911.6	1,055.7	850.0	937.1	1,010.8	906.2	939.1	831.4

FUENTE: Secretaría de Industria y Comercio, Oficina de Barómetros Económicos.

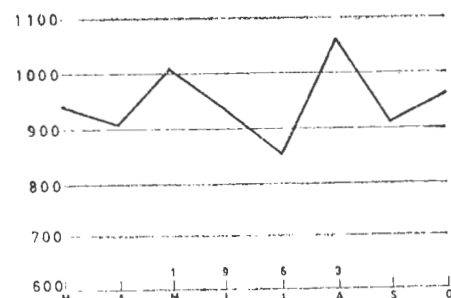



## INDICES DE PRECIOS DE COMERCIO EXTERIOR

### EXPORTACION

Meses	BIENES DE CONSUMO				BIENES DE PRODUCCION			
	General		Consumo		raderos y Bebidas		mestibles No Du-	
1950=100	1961	1962	1961	1962	1961	1962	1961	1962
BASE:	Indice		Consumo		raderos y Bebidas		mestibles No Du-	
Ene.....	169	178	221	245	221	245	233	262
Feb.....	167	177	224	206	225	204	237	212
Mzo.....	172	202	225	202	226	192	236	200
Abr.....	173	180	222	229	221	229	234	245
May.....	169	242	224	305	226	306	237	334
Jun.....	172	164	224	193	224	192	235	194
Jul.....	166	172	211	229	210	229	219	231
Ago.....	168	179	212	255	211	258	221	255
Sep.....	168	187	211	274	211	273	220	285
Oct.....	165	187	227	238	222	236	237	249
Nov.....	171	165	223	259	222	251	234	271
Dic.....	173	170	226	247	225	248	237	270

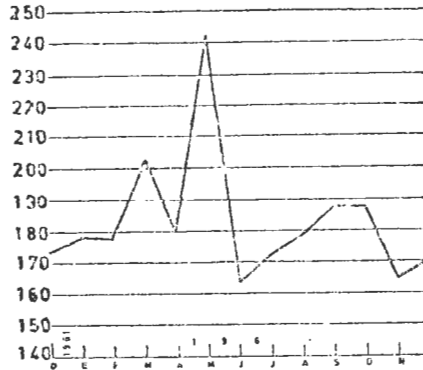

### IMPORTACION

BASE: 1950=100	BIENES DE CONSUMO				BIENES DE PRODUCCION			
	General		Consumo		raderos y Bebidas		mestibles No Du-	
Meses	1961	1962	1961	1962	1961	1962	1961	1962
Ene.....	231	227	220	170	304	170	564	154
Feb.....	216	227	153	165	157	145	169	165
Mzo.....	226	225	160	162	166	143	150	139
Abr.....	218	288	152	171	152	182	160	147
May.....	215	265	159	169	157	159	144	163
Jun.....	223	226	162	165	161	146	145	168
Jul.....	215	237	165	167	157	167	183	167
Ago.....	225	239	162	179	152	181	138	175
Sep.....	228	232	167	172	177	173	172	163
Oct.....	224	240	159	169	157	162	161	158
Nov.....	223	216	160	180	174	167	173	164
Dic.....	234	241	163	181	151	185	154	158



### TERMINOS DE COMERCIO

BASE: 1950=100	BIENES DE CONSUMO				BIENES DE PRODUCCION			
	General		Consumo		raderos y Bebidas		mestibles No Du-	
Meses	1961	1962	1961	1962	1961	1962	1961	1962
Ene.....	72	78	100	144	73	144	41	170
Feb.....	77	78	146	125	143	141	140	128
Mzo.....	76	90	141	125	136	134	157	144
Abr.....	79	63	146	134	145	280	146	163
May.....	79	91	141	180	144	192	159	232
Jun.....	77	73	138	117	239	132	162	115
Jul.....	77	73	128	137	134	137	120	138
Ago.....	75	78	130	153	139	150	159	163
Sep.....	74	77	127	148	119	149	128	156
Oct.....	74	78	143	140	145	146	147	156
Nov.....	77	76	139	143	128	150	135	186
Dic.....	74	71	139	136	149	134	154	171

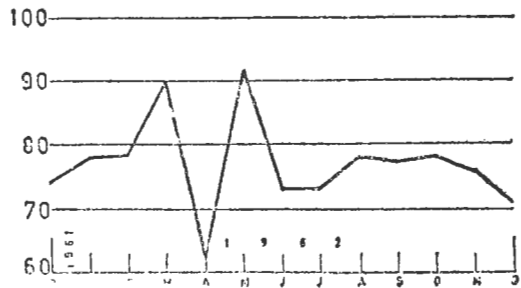

### INDICE DE VOLUMEN MENSUAL.—EXPORTACION

Base: 1950 = 100

MESES	BIENES DE CONSUMO				BIENES DE PRODUCCION			
	Indice General		Consumo		Alimentos y Bebidas		No Comestibles	
	1961	1962	1961	1962	1961	1962	1961	1962
Enero .....	146	226	265	484	269	493	299	500
Febrero .....	161	185	275	291	280	294	318	293
Marzo .....	144	137	203	237	204	233	222	262
Abril .....	179	187	310	361	312	509	358	586
Mayo .....	153	142	330	187	226	177	379	191
Junio .....	132	124	247	130	246	111	272	122
Julio .....	179	173	238	148	237	145	174	160
Agosto .....	183	251	98	150	94	148	94	161
Septiembre .....	134	186	81	144	77	132	71	128
Octubre .....	140	179	162	237	156	249	164	167
Noviembre .....	176	242	201	266	200	264	228	293
Diciembre .....	200	201	296	234	297	229	328	258

### INDICE DE VOLUMEN MENSUAL.—IMPORTACION

Enero .....	151	133	160	178	140	154	158	238
Febrero .....	149	123	182	153	156	140	226	136
Marzo .....	155	167	193	171	176	147	217	177
Abril .....	146	113	169	106	135	143	160	223
Mayo .....	147	128	161	161	142	141	161	204
Junio .....	155	122	204	153	149	140	211	138
Julio .....	141	158	283	181	148	167	121	236
Agosto .....	145	159	165	191	133	217	151	333
Septiembre .....	130	121	155	184	143	183	186	268
Octubre .....	144	136	190	164	162	159	202	217
Noviembre .....	134	149	133	210	154	240	199	313
Diciembre .....	138	150	183	184	139	189	168	308

COTIZACIONES DE ALGUNAS  
MERCANCIAS DE COMERCIO  
INTERNACIONAL

PRINCIPALES INDICADORES ECONOMICOS DE MEXICO

PRODUCTOS	Sept. 1963
<b>1.-Ceras:</b>	
Carnauba N. C. No. 2, FOB, N. Y.	0.54
Candelilla cruda, FOB, N. Y.	0.57
<b>2.-Fibras:</b>	
Algodón Middling 1' (por 100 Lbs.)	
Promedio en 15 mercados del sur de Estados Unidos	33.09
<b>Artisela:</b>	
Artisela Viscosa 100 deniers, 60 filamentos, conos opacos, Precios FOB, Puerto embarque	1.00
Artisela acetato, 100 deniers, 26 y 40 filamentos, conos intermedios	0.91
Henequén CIF, N. Y, grado A, por 100 libras	18.750
<b>3.-Granos:</b>	
Café Brasil, Santos 4, Precio Spot, N. Y.	0.3355
Café México-Coatepec, Precio Spot, N. Y.	—
Trigo: Precio cash en Kansas, Dls. por bushel 1 Hard Ordinary	2.08
<b>4.-Minerales:</b>	
Cobre electrolítico-domestic refinery	0.3069
Cobre electrolítico-Export refinery	0.0839
Oro-Dólar por onza, Precio U.S.	35.000
Plata-por onza en N. Y.	1.2926
Plomo-Common New York	0.1163
Plomo-Common St. Louis	0.1143
Zinc-Prime Western, East St. Louis	0.1250
<b>5.-Aceites vegetales de:</b>	
Coco, Costa Pacífico, Tanques FOB.	0.1189
Semilla de algodón cruda, Molinos del Sureste FOB.	0.984
Semilla de algodón refinado, N. Y. FOB, en Barricas	0.1265
Cacahuete crudo, Tanques S. E. FOB.	0.1095
Cacahuete refinado, Tanques N. Y. FOB.	0.1362
Linaza N. Y. FOB.	0.1338
<b>Grasas animales:</b>	
Sebo Extra, N. Y. FOB.	0.0578
Sebo Fancy N. Y. FOB	0.0557
Manteca de Cerdo en barrica, Chicago (por 100 libras)	8.45
Manteca de Cerdo suelta, Chicago (por 100 libras)	9.81
<b>6.-Productos varios:</b>	
Aceite esencial de limón mexicano (N. Y.)	6.75
Azúcar (cruda) FOB, Habana	0.9756
Aguarrás (dólares por galón), FOB, Sabana	0.505
Brea WW (dólares por 100 Lbs.) FOB, Savanah	11.19
Vainilla entera (mexicana, en N.Y.)	12.75
Vainilla picadura (mexicana, en N.Y.)	10.50

\* FUENTE: Ceras, Carnauba, Candelilla; Oil Paint and Drug Report. — Artisela: Modern Textiles. — Henequén: Journal of Commerce. — Limón, tomate, piña fresca y plátano: Piña mexicana. — Federal State Market. — Tomate, ídem. Un LUG=37.5 Lbs.—Café: Journal of Commerce.—Trigo: Journal of Commerce.—Cobre electrolítico, oro, plata, plomo, cinc: Mineral and Metal Market.—Aceites vegetales y grasas animales: The Journal of Commerce. N. Y.—Aceite Esencial de limón: Oil Paint and Drug Report.—Azúcar: Lamborn Report.—Aguarrás y Brea: Naval Stores Review.—Vainilla y picadura (mexicana): Oil Paint and Drug Report.

Concepto	Período de comparación	Unidad de medida	1963	1962	Cambio porcentual en 1963 con relación a 1962
<b>I.—PRODUCCION INDUSTRIAL</b>					
a) Bienes de producción:					
Hierro de la fusión	Ene.-Sep.	Toneladas	721 363	701 801	+ 2.8
Aceero en lingotes	Ene.-Sep.	Toneladas	1 392 448	1 186 546	+19.4
Vidrio plano liso	Ene.-Sep.	Miles de m <sup>2</sup>	5 763	6 349	- 9.2
Cemento gris	Ene.-Sep.	Miles de toneladas	2 674	2 303	+16.1
Llantas para automóviles y camiones					
	Ene.-Sep.	Miles de piezas	1 129	1 031	+ 9.5
Fibras químicas	Ene.-Sep.	Toneladas	20 328	15 807	+28.6
Acido sulfúrico	Ene.-Oct.	Toneladas	299 688	265 825	+12.7
Sulfato de amonio	Ene.-Oct.	Toneladas	97 043	99 715	- 2.7
Superfosfato de calcio	Ene.-Oct.	Toneladas	124 867	103 854	+20.2
Sosa cáustica	Ene.-Oct.	Toneladas	74 061	60 848	+21.7
Automóviles ensamblados de pasajeros					
	Ene.-Oct.	Unidades	40 420	37 476	+ 7.9
Camiones de carga ensamblados					
	Ene.-Oct.	Unidades	17 773	16 452	+ 8.0
b) Bienes de consumo:					
Cerveza					
	Ene.-Sep.	Miles de litros	636 036	642 242	- 1.0
Leche condensada, evaporada y en polvo					
	Ene.-Sep.	Toneladas	37 654	31 798	+18.4
Cerillos					
	Ene.-Sep.	Millares de cajas	548 327	564 672	-2.9
<b>II.—PRODUCCION MINERA</b>					
Plomo	Ene.-Oct.	Toneladas	158 168	159 228	- 0.7
Cinc	Ene.-Oct.	Toneladas	232 081	212 533	+ 4.9
Cobre	Ene.-Oct.	Toneladas	46 458	40 282	+15.3
Plata	Ene.-Oct.	Toneladas	1 116	1 076	+ 3.7
Azufre	Ene.-Sep.	Toneladas	1 164 249	1 050 066	+10.9
<b>III.—PRODUCCION PETROLERA</b>					
Petróleo crudo procesado	Ene.-Sep.	Miles de m <sup>3</sup>	14 061	14 078	- 0.1
Gasolinas	Ene.-Sep.	Miles de m <sup>3</sup>	4 096	3 908	+ 4.8
Gases	Ene.-Sep.	Miles de m <sup>3</sup>	841	709	+18.6
Combustóleos	Ene.-Sep.	Miles de m <sup>3</sup>	5 073	5 436	- 6.7
<b>IV.—ENERGIA ELECTRICA</b>					
Generación	Ene.-Sep.	Millones kwh	10 154	9 347	+ 8.6
Importación	Ene.-Sep.	Millones kwh	533	494	+ 7.9
Disponible para consumo	Ene.-Sep.	Millones kwh	10 687	9 841	+ 8.5
<b>V.—CONSTRUCCION EN EL D. F.</b>					
Edificios terminados	Ene.-Oct.	Unidades	7 224	7 187	+ 0.5
Superficie construida	Ene.-Oct.	Miles de m <sup>2</sup>	1 710	1 883	- 9.2
Cuartos útiles construidos	Ene.-Oct.	Unidades	87 394	91 394	- 4.4
<b>VI.—PRECIOS AL MENUDEO EN EL D. F. (PROMEDIO MENSUAL)</b>					
Arroz de la	Nov.	Pesos por kg.	3.40	3.41	- 0.3
Azúcar de la	Nov.	Pesos por kg.	1.58	1.58	—
Retazo macizo de res	Nov.	Pesos por kg.	13.14	13.00	+ 1.1
Frijol bayo	Nov.	Pesos por kg.	2.50	2.44	+ 2.5
Harina de trigo	Nov.	Pesos por kg.	1.93	1.85	+ 4.3
Huevo	Nov.	Pesos por pza.	0.52	0.63	-17.5
Leche pasteurizada	Nov.	Pesos por litro	1.60	1.60	—
Masa para tortillas	Nov.	Pesos por kg.	0.35	0.35	—
<b>VII.—FINANZAS</b>					
Medio circulante	Ago.	Millones pesos	20 296	17 764	+14.3
Conjunto de Instituciones de Crédito.					
Saldos en:					
Inversiones en acciones, bonos y valores					
	Sep.	Millones pesos	21 018	14 014	+50.0
Créditos concedidos a corto plazo					
	Sep.	Millones pesos	12 874	15 815	-18.6
Créditos concedidos a largo plazo					
	Sep.	Millones pesos	21 994	20 104	+ 9.4
Sociedades mercantiles constituidas en el país					
Número	Ene.-Sep.	Número	3 001	3 187	- 5.6
Capital invertido	Ene.-Sep.	Miles pesos	2 064 133	2 077 292	- 0.6
<b>VIII.—COMERCIO EXTERIOR</b>					
Valor total de la importación	Ene.-Oct.	Millones pesos	12 839.0	11 780.4	+ 9.0
Valor total de la exportación	Ene.-Oct.	Millones pesos	9 477.5	8 973.6	+ 5.6
Saldo de la balanza comercial	Ene.-Oct.	Millones pesos	-3 361.5	-2 806.8	+19.8
<b>IX.—COMPOSICION DE LA IMPORTACION</b>					
Importación total	Ene.-Oct.	Millones pesos	12 839.0	11 780.4	+ 9.0
Importación oficial	Ene.-Oct.	Millones pesos	2 513.0	2 527.3	- 0.6
Importación privada	Ene.-Oct.	Millones pesos	10 326.0	9 253.1	+11.5

FUENTE: Secretaría de Industria y Comercio, Dirección General de Estadística

**BALANZA DE PAGOS DE MEXICO**  
Miles de dólares

CONCEPTO	TRIMESTRES			
	II		DEL I AL II	
	1962	1963	1962	1963
I.—Exportación de mercancías y servicios .....	408 186	426 014	851 447	901 517
Exportación de mercancías y producción de oro y plata (a) .....	213 033	221 044	460 954	486 095
Turismo y transacciones fronterizas .....	185 928	195 094	374 328	397 609
Braceros .....	6 825	7 168	11 481	12 444
Otros conceptos de ingresos .....	2 400	2 708	4 684	5 369
II.—Importación de mercancías y servicios (—) .....	388 934	431 038	756 543	811 588
Importación de mercancías .....	289 711	323 077	556 776	599 133
Turismo y transacciones fronterizas .....	79 778	84 077	160 567	167 979
Otros conceptos de egresos .....	19 445	23 884	39 200	44 476
III.—Balanza de mercancías y servicios .....	19 252	— 5 024	94 904	89 929
IV.—Movimiento neto de capital a largo plazo .....	44 722	5 055	117 715	108 294
Disposición de créditos a largo plazo .....	117 116	69 472	235 602	203 059
Amortización de créditos a largo plazo .....	— 70 896	— 65 440	— 111 125	— 101 478
Amortización de la deuda exterior .....	— 158	— 90	— 3 197	— 190
Operaciones con valores (neto) .....	— 1 340	1 113	— 3 565	6 903
V.—Movimiento neto de ingresos y egresos estimado mensualmente .....	63 974	31	212 619	195 223
VI.—Movimiento neto de ingresos y egresos no estimados mensualmente (intereses y dividendos de inversiones extranjeras directas, nuevas inversiones, etc.) y errores y omisiones (neto) .....	— 32 461	17 824	— 167 265	— 122 454
VII.—Resultado (cambio en los activos internacionales a corto plazo de particulares y empresas, bancos privados, bancos nacionales y Banco de México, S. A.) (neto) .....	31 513	17 855	45 354	75 769

NOTAS: (a) Deducidos el oro y la plata utilizados en el país para fines industriales. p Cifras preliminares. (—) Signo negativo: egreso de divisas.  
FUENTE: Banco de México, S. A.—Departamento de Estudios Económicos, División de Balanza de pagos.

**PRINCIPALES MERCANCIAS DE COMERCIO EXTERIOR**  
Cantidad en toneladas y valor en millones de pesos

CONCEPTO	I M P O R T A C I O N (1)				CONCEPTO	E X P O R T A C I O N (1)			
	Enero a Septiembre					Enero a Septiembre			
	Cantidad	Valor	Cantidad	Valor		Cantidad	Valor	Cantidad	Valor
Importación mercantil .....	2 125 834	3 252 701	10 516.5	11 416.2	Mercancías y producción de oro y plata .....	8 154 361	8 959 930	8 609.7	8 798.3
SUMAS: .....	1 237 528	1 881 128	4 989.5	5 713.1	SUMAS: .....	6 720 001	6 696 394	7 196.0	6 705.3
Automóviles para personas .....	50 387	67 907	602.4	753.8	Algodón en rama .....	286 203	239 424	1 844.0	1 522.5
Instalaciones de maquinaria .....	17 552	23 456	371.5	489.3	Azúcar refinada y mascabado .....	356 789	315 675	542.5	532.0
Automóviles para efectos .....	29 684	42 074	349.8	385.9	Café en grano, sin cáscara .....	73 023	49 143	738.3	515.0
Refacciones para la agricultura, la minería y las artes .....	13 026	14 627	515.8	367.1	Petróleo y sus derivados .....	3 122 683	2 873 584	572.2	369.8
Maíz .....	19 870	374 710	19.9	332.2	Camarón .....	18 791	20 537	278.8	342.0
Refacciones para automóviles .....	12 099	13 276	287.9	325.2	Ganado vacuno .....	68 750	62 200	414.7	335.5
Mezclas y preparaciones industriales .....	23 724	28 087	240.9	265.7	Azufre .....	1 003 235	1 107 317	285.7	314.6
Petróleo y sus derivados .....	388 055	549 373	219.2	228.3	Tomate .....	128 248	132 822	236.0	248.5
Tractores .....	9 755	16 237	149.8	214.3	Cinc metálico y concentrados .....	291 049	285 136	263.6	231.0
Locomotoras para vías férreas ..	4 492	6 267	101.2	207.2	Plomo metálico y concentrados ..	102 636	106 857	241.5	230.2
Hule crudo natural o artificial ..	27 304	28 822	172.6	185.0	Cobre metálico y concentrados ..	20 778	19 905	211.0	219.6
Refacciones para tractores .....	4 329	6 671	136.6	162.6	Carnes frescas o refrigeradas .....	17 621	21 959	161.7	217.8
Resinas naturales o sintéticas .....	13 120	21 898	106.4	146.1	Frutas frescas .....	107 218	149 685	149.7	196.4
Abonos químicos .....	150 365	156 977	156.6	144.3	Conservas de legumbres y frutas ..	43 638	42 660	173.7	171.4
Hierro o acero en lingotes, o en pedacaría .....	217 928	299 133	103.0	143.5	Hilo de engavillar .....	47 023	45 547	157.4	160.5
Aplanadoras y conformadoras .....	3 064	5 061	72.4	121.4	Hormonas naturales o sintéticas ..	127	99	143.2	137.4
Lana .....	6 180	6 357	111.5	121.3	Fluoruro de calcio (Fluorita) .....	358 836	382 390	122.5	134.8
Chasis para automóviles .....	7 030	9 464	78.6	117.6	Mieles incristalizables .....	224 880	417 498	34.3	101.8
Insecticidas, parasiticidas y fumigantes .....	10 286	8 219	136.7	116.2	Cacao .....	6 955	14 549	30.4	70.6
Leche condensada, en polvo o en pastillas .....	28 163	34 478	71.3	107.5	Brea o colofonia .....	27 289	30 506	61.5	68.2
Papel blanco para periódico .....	58 329	58 191	113.9	106.9	Hilazas, hilos, cordeles y cables de henequén .....	13 421	17 105	50.4	64.7
Tubería de hierro o acero y sus conexiones .....	11 485	15 574	95.2	81.5	Ixile cortado y preparado .....	6 560	6 566	68.4	60.9
Aparatos telefónicos y telegráficos ..	1 302	949	121.1	89.4	Tabaco en rama .....	3 614	10 855	26.2	59.6
Máquinas impulsadas por medios mecánicos .....	4 532	3 614	122.2	89.9	Telas de algodón .....	2 562	2 086	62.0	49.5
Partes sueltas y refacciones para aviones .....	699	795	100.2	78.8	Henequén .....	23 597	19 825	46.6	48.9
Láminas de hierro o acero .....	11 600	12 511	59.4	66.9	Borra de algodón .....	14 942	21 095	24.1	43.1
Motores y medios motores para automóviles .....	2 430	2 966	54.5	65.3	Libros impresos .....	590	1 364	30.4	45.7
Pasta de celulosa .....	30 035	36 115	54.1	63.8	Forrajes .....	60 532	53 103	41.9	41.9
Material rodante para vías férreas ..	12 283	4 317	90.7	49.5	Manganeso .....	100 737	113 195	29.2	40.4
Material fijo para ferrocarril .....	53 268	24 133	103.4	44.5	Miel de abeja .....	18 271	15 032	39.4	37.6
Omnibus .....	2 183	1 089	50.9	26.1	Cacahuete .....	11 415	9 570	33.0	23.9
Frijol .....	10 035	5 464	11.9	10.7	Mercurio Metálico .....	540	483	30.5	22.8
Manteca de cerdo .....	2 662	2 313	7.6	5.3	Chicle en bruto .....	766	876	18.5	20.9
Trigo .....	212	3	0.3	—	Espato pesado (Barita) .....	153 982	104 490	26.6	17.5
					Garbanzo .....	2 700	3 256	6.1	8.9

(1) Incluye Perímetros Libres.  
FUENTE: Dirección Gral. de Estadística y Banco de México, S. A., Depto. de Estudios Económicos.

(1) Incluye revaluación estimada.

**COMERCIO EXTERIOR DE MEXICO POR GRUPOS ECONOMICOS**  
Valor en miles de pesos

GRUPOS	EXPORTACION (2)		IMPORTACION	
	ENERO A SEPTIEMBRE			
	1962	1963	1962	1963
TOTAL .....	8 609 696	8 798 271	10 516 542	11 416 163
I.—BIENES DE CONSUMO .....	3 576 862	3 652 718	1 994 255	2 652 295
A.—No duraderos .....	3 432 469	3 356 481	644 882	1 094 613
1.—Alimentos y bebidas .....	3 179 401	3 085 280	273 393	669 984
2.—No comestibles .....	253 068	271 201	371 489	424 629
B.—Duraderos .....	144 393	296 237	1 349 373	1 557 682
II.—BIENES DE PRODUCCION .....	4 576 697	4 635 830	8 522 287	8 763 868
A.—No duraderos .....	4 391 089	4 317 896	3 502 781	3 903 953
B.—Duraderos .....	185 608	317 934	501 506	4 859 915
III.—Producción de oro y plata (1) .....	456 137	509 723	—	—

(1) Deducidos el oro y la plata utilizados en el país para fines industriales. Dato sujeto a modificación.  
FUENTE: Dirección Gral. de Estadística y Banco de México, S. A., Depto. de Estudios Económicos.

(2) Incluye revaluación estimada.

## COMERCIO EXTERIOR DE MEXICO POR CONTINENTES Y PAISES

*Valor en miles de pesos*

PAISES	EXPORTACION				IMPORTACION			
	Septiembre		Enero a Septiembre		Septiembre		Enero a Sept	
	1962	1963	1962	1963	1962	1963	1962	1963
Mercancías y producción de oro y plata:	915 589	907 047	8 609 696	8 798 271	1 412 240	1 243 638	10 516 543	11 421 033
<b>AMERICA</b>	<b>516 245</b>	<b>602 124</b>	<b>5 472 586</b>	<b>6 043 380</b>	<b>862 260</b>	<b>870 587</b>	<b>7 672 117</b>	<b>8 285</b>
Argentina	2 443	2 715	17 096	18 916	1 798	5 303	14 105	691
Brasil	5 100	8 747	54 123	107 222	507	939	2 311	118
Canadá	3 547	13 684	72 482	84 466	44 889	46 625	338 643	33 010
Cuba	2 505	338	8 306	2 771	1	—	144	7
Chile	4 540	4 876	14 493	39 556	3 314	3 632	7 335	—
Estados Unidos de América	465 942	515 523	5 062 891	5 435 352	796 903	798 281	7 155 949	7 8
Guatemala	3 397	4 435	35 097	36 842	67	917	723	1
Nicaragua	878	2 000	13 764	16 688	1	3	69	51
Panamá	9 111	20 435	53 438	93 222	4 284	6 143	60 315	69 727
Perú	2 700	1 647	15 247	24 211	3 018	2 020	16 093	35 978
Puerto Rico	1 455	1 090	8 768	10 814	2 756	112	24 897	1
República Dominicana	230	690	840	2 806	—	—	4	—
Uruguay	291	406	3 457	3 900	338	970	10 724	1
Venezuela	4 834	5 484	38 926	54 729	1 480	623	2 174	2 210
<b>EUROPA</b>	<b>81 625</b>	<b>76 237</b>	<b>648 943</b>	<b>705 642</b>	<b>255 751</b>	<b>289 790</b>	<b>2 509 973</b>	<b>2 498 599</b>
Rep. Fed. de Alemania	25 568	16 577	158 146	177 711	101 090	88 268	881 282	752 166
Austria	—	8	289	1 180	2 514	3 060	20 191	19 632
Bélgica	6 656	5 384	54 621	34 460	13 295	5 365	86 722	70 602
Checoslovaquia	—	253	5 585	6 167	843	1 424	9 491	15 308
Dinamarca	182	1 219	4 410	2 635	1 231	1 650	17 612	18 787
España	3 319	—	28 225	23 313	3 835	5 811	43 347	54 756
Finlandia	70	11	777	506	2 420	2 469	27 359	23 511
Francia	11 362	13 304	86 502	96 927	24 622	55 573	268 149	317 864
Reino Unido	4 352	8 156	64 959	92 371	35 414	35 722	413 541	385 073
Italia	18 535	5 085	87 807	81 538	24 016	39 832	258 510	284 788
Noruega	111	359	2 275	4 178	448	1 034	6 565	6 673
Países Bajos	7 955	2 523	82 123	57 209	13 042	12 600	135 511	124 004
Portugal	771	582	5 750	9 766	66	2 327	10 121	11 948
Suecia	1 139	399	10 197	5 582	5 809	17 259	129 392	147 042
Suiza	1 287	14 094	41 709	68 658	26 962	15 675	200 456	256 866
<b>ASIA</b>	<b>90 012</b>	<b>79 864</b>	<b>700 749</b>	<b>660 800</b>	<b>17 994</b>	<b>34 607</b>	<b>222 744</b>	<b>314 837</b>
Arabia Saudita	5	1	192	101	—	—	7	—
Ceilán	—	—	—	—	1 590	3 207	12 160	13 853
República de China	746	138	16 480	8 497	212	669	6 310	3 167
Federación Malaya	34	—	42	337	62	3 065	9 750	20 297
Indonesia	12 131	9 690	74 978	60 632	1 771	3 783	7 795	19 737
India	—	4	1 445	50	547	640	2 985	2 681
Irak	—	—	27	3	—	—	—	17
Israel	121	18	11 354	1 574	17	347	1 251	962
Japón	66 385	64 856	548 218	551 058	13 233	21 767	176 979	240 625
Irán	—	—	94	1	—	—	—	1
Tailandia	801	823	1 563	4 245	—	18	6	521
<b>AFRICA</b>	<b>3 693</b>	<b>207</b>	<b>52 554</b>	<b>23 400</b>	<b>670</b>	<b>40 611</b>	<b>7 135</b>	<b>66 909</b>
República Arabe Unida	—	—	—	12	—	122	—	1 766
Marruecos	—	—	—	29	9	—	1 700	32
Africa Occidental	—	—	21 275	8	—	—	—	11 422
Nigeria	41	—	224	187	—	—	116	127
Fed. Rhodesia y Nyasalandia	66	62	1 024	258	—	—	84	322
Unión Sudafricana	3 256	76	22 099	18 936	660	40 442	3 377	52 966
<b>OCEANIA</b>	<b>4 170</b>	<b>1 486</b>	<b>26 920</b>	<b>31 173</b>	<b>4 565</b>	<b>8 043</b>	<b>104 574</b>	<b>101 533</b>
Australia	4 170	1 466	17 702	21 257	4 368	8 043	101 812	98 953
Nueva Zelanda	—	20	7 685	8 703	197	—	2 762	2 580

FUENTE: Dirección General de Estadística y Banco de México, S. A., Depto. de Estudios Económicos.

\* - Incluye revaluación sólo en los totales.

## COMERCIO EXTERIOR DE MEXICO POR CONTINENTES

*Toneladas*

CONTINENTES	EXPORTACION				IMPORTACION			
	Septiembre		Enero a Septiembre		Septiembre		Enero a Septiembre	
	1962	1963	1962	1963	1962	1963	1962	1963
<b>TOTAL</b>	<b>818 247</b>	<b>909 582</b>	<b>8 154 361</b>	<b>8 959 830</b>	<b>262 277</b>	<b>439 066</b>	<b>2 125 834</b>	<b>3 252 701</b>
América	700 475	784 804	6 921 954	7 717 726	239 238	357 795	1 882 448	2 862 782
Europa	23 762	52 365	372 081	436 735	20 990	26 533	206 576	256 302
Asia	71 407	67 447	682 035	628 843	1 615	4 952	29 581	64 486
Africa	12 075	374	104 819	64 523	159	49 369	1 542	63 167
Oceania	10 528	4 592	73 472	112 003	275	417	5 687	5 964