

SUMARIO ESTADISTICO

INDICE DE PRECIOS AL MAYOREO EN LA CIUDAD DE MEXICO

Base: 1939 = 100

	1 9 6 5				1 9 6 4			1964
	Abr.	Mzo.	Feb.	Ene.	Dic.	Nov.	Oct.	Anual
INDICE GENERAL	709.7	712.4	705.5	701.4	699.7	698.8	693.9	680.2
<i>Artículos de consumo</i>	736.9	740.2	730.7	725.1	723.1	722.0	715.9	697.1
Artículos alimenticios ..	752.8	756.9	747.7	724.7	724.4	741.1	734.3	713.1
Vegetales	814.1	813.9	782.4	768.7	770.2	767.9	762.6	736.7
Forrajes	1,128.0	1,207.2	1,255.1	1,213.0	1,226.5	1,216.9	1,177.4	1,120.6
Animales	821.5	829.4	845.1	855.4	850.7	850.2	840.4	803.0
Elaborados	468.0	466.6	465.7	464.7	464.3	465.3	463.4	457.1
No alimenticios	638.6	636.8	624.6	613.6	699.5	699.3	599.2	597.3
<i>Artículos de producción</i> ..	654.4	655.8	654.7	654.4	653.3	653.0	652.4	649.7
Materias primas in-								
dustriales	747.3	749.4	748.2	737.4	747.4	746.5	744.9	748.5
Energía	580.2	580.2	580.2	580.2	580.2	580.2	580.2	574.5
Materiales de cons-								
trucción	742.8	742.8	742.8	742.8	731.3	731.3	731.3	724.3

FUENTE: Secretaría de Industria y Comercio, Oficina de Barómetros Económicos.

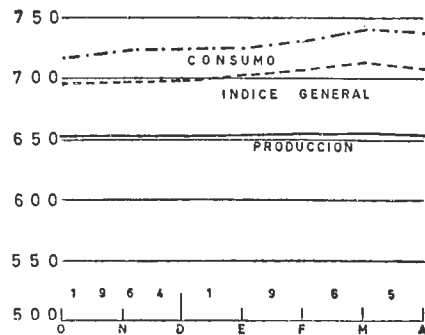

INDICE DEL COSTO DE LA ALIMENTACION EN LA CIUDAD DE MEXICO *

Base: 1954 = 100

MESES	1965	1964	1963	1962	1961	1960
Enero	166.4	160.9	156.3	159.8	156.9	146.1
Febrero	165.6	161.9	165.5	157.2	154.5	145.4
Marzo	165.4	165.1	156.3	156.3	155.4	146.7
Abril	164.6	164.8	158.1	156.1	155.8	150.1
Mayo		163.5	158.0	156.1	155.1	149.0
Junio		161.9	156.9	155.0	156.7	150.3
Julio		162.3	156.5	156.8	159.4	152.7
Agosto		162.5	155.9	156.8	159.1	155.8
Septiembre		163.0	156.7	157.9	157.0	156.3
Octubre		164.6	156.0	157.7	155.6	155.2
Noviembre		166.9	155.4	158.9	159.1	155.5
Diciembre		168.5	156.4	158.1	159.9	157.5
PROMEDIO ANUAL		163.8	156.6	157.2	157.1	151.7

* Elaborado sobre 16 principales artículos.

FUENTE: Banco de México, S. A. Depto. de Estudios Económicos.

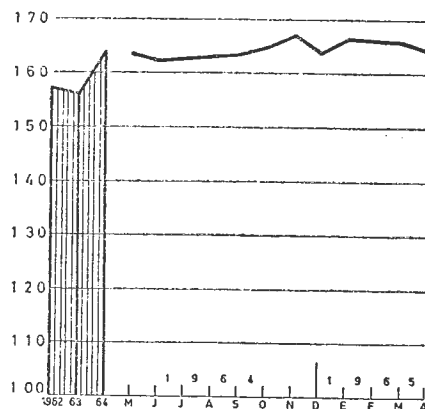

INDICE DEL COSTO DE LA VIDA OBRERA EN LA CIUDAD DE MEXICO

Base: 1939 = 100

	1 9 6 5				1 9 6 4			1964
	Abr.	Mzo.	Feb.	Ene.	Dic.	Nov.	Anual	
INDICE GENERAL	794.8	791.1	784.7	784.5	781.9	780.4	771.3	
<i>Alimentación</i>	777.6	773.2	765.6	766.5	763.9	763.1	754.3	
<i>Vestido</i>	925.2	932.2	923.0	917.8	913.7	913.1	897.4	
<i>Servicios domésticos</i> ..	768.7	768.1	763.3	762.2	760.6	753.3	753.7	

FUENTE: Secretaría de Industria y Comercio, Oficina de Barómetros Económicos.

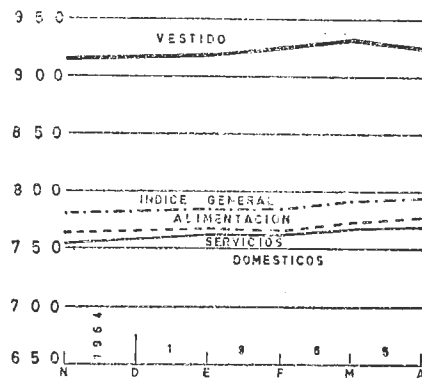

INDICE DE COTIZACIONES BURSATILES

(Compradores)

Base Reconvertida 1950 = 100

INDICES MENSUALES	ACCIONES (a)					BONOS (b)		
	Índice Gral.	Bancos	Seguros y Fzas.	Industria	Minería	Índice Gral.	Fondos Púb.	Hipotecarios
1963								
Octubre	174.2	181.4	132.5	167.4	290.2	100.7	101.2	99.6
Noviembre	177.8	183.7	132.5	171.6	290.2	100.7	101.2	99.6
Diciembre	178.3	185.8	132.5	171.9	290.2	100.7	101.2	99.6
1964								
Enero	180.0	186.9	132.5	174.1	290.2	100.7	101.2	99.6
Febrero	181.1	187.3	132.4	176.1	291.7	100.7	101.2	99.6
1964								
Octubre	198.7	175.4	131.5	221.3	326.2	100.7	101.2	99.6
Noviembre	199.8	176.1	131.5	224.0	327.1	100.7	101.2	99.6
Diciembre	200.3	176.0	131.5	225.9	330.6	100.7	101.2	99.6
1965								
Enero	205.0	178.1	131.5	232.5	335.4	100.7	101.2	99.6
Febrero	212.1	184.2	131.5	240.6	366.8	100.7	101.2	99.6

FUENTE: Dirección de Investigaciones Económicas de la Nacional Financiera, S. A., con datos de la Bolsa de Valores de México, S. A. de C. V.

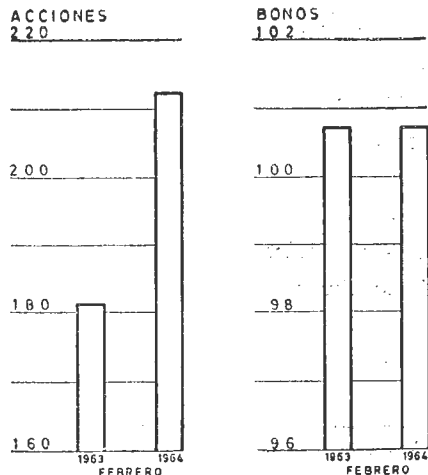

VOLUMEN DE CARGA TRANSPORTADA POR LOS FF. CC. NN. DE MEXICO

Toneladas

MESES	1961	1962	1963	1964
Enero	2.216,496	2.414,337	2.431,104	2.688,807
Febrero	2.222,504	2.299,392	2.342,963	2.723,680
Marzo	2.333,052	2.437,320	2.495,687	2.730,550
Abril	2.287,917	2.078,684	2.600,214	2.723,216
Mayo	2.277,092	3.162,031	2.495,295	2.479,853
Junio	2.083,028	2.066,780	2.327,603	2.555,260
Julio	2.187,342	1.858,616	2.268,077	2.474,549
Agosto	2.014,568	1.836,368	2.130,774	2.364,422
Septiembre	1.775,785	1.705,703	1.952,593	2.253,768
Octubre	1.848,253	1.866,143	2.105,561	2.360,326
Noviembre	1.777,816	1.850,825	2.212,351	2.241,944
Diciembre	2.061,232	2.078,684	2.318,314	2.495,236
TOTAL	25.085,084	24.655,882	27.580,536	30.055,611

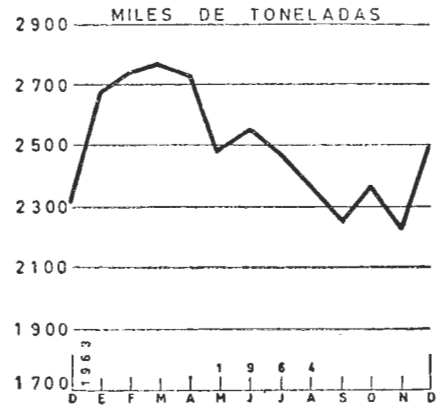

FUENTE: Ferrocarriles Nacionales de México, Gerencia de Tráfico de Carga

NUMERO Y VALOR DE CONSTRUCCIONES Y SUPERFICIE CONSTRUIDA EN EL D. F.

Valor en miles de pesos

	CASAS				TOTALES		SUPERFICIE EN M ²		
	HABITACION (1) Núm.	Valor	OTRAS (2) Núm.	Valor	Núm.	Valor	Del Terreno	Cubierta por la Obra	Construidos en Todos los Pisos
1963									
ANUAL	8,178	598,206	491	232,915	8,669	831,121	3,392,182	1,221,071	2,059,690
1964									
ANUAL	9,184	661,698	491	349,423	9,675	1,011,121	3,587,009	1,291,929	2,186,567
1963									
Sep.	666	44,826	47	35,108	713	79,934	256,186	120,406	188,501
Oct.	679	45,009	45	35,460	724	80,469	311,330	102,797	177,725
Nov.	679	45,009	45	35,460	724	80,469	311,330	102,797	177,725
Dic.	681	44,000	40	26,428	721	70,428	245,023	97,070	171,945
1964									
Ene.	859	75,738	40	22,238	899	97,976	344,152	133,574	221,899
Feb.	791	70,201	50	11,443	841	81,644	328,510	112,089	197,952
Mzo.	831	49,477	40	11,278	871	60,755	304,689	115,970	179,617
1964									
Sep.	805	57,467	38	5,986	843	63,453	250,661	102,335	164,701
Oct.	838	61,742	41	8,721	879	70,463	388,911	106,801	180,209
Nov.	833	73,126	50	50,265	883	123,391	439,270	125,002	227,523
Dic.	371	37,225	33	47,743	404	84,968	234,977	82,633	136,930
1965									
Ene.	852	71,380	43	34,471	895	105,851	365,312	115,364	229,586
Feb.	651	51,322	41	21,503	692	72,825	272,935	90,916	158,592
Mzo.	1018	83,948	56	17,878	1074	101,826	319,390	128,577	256,130

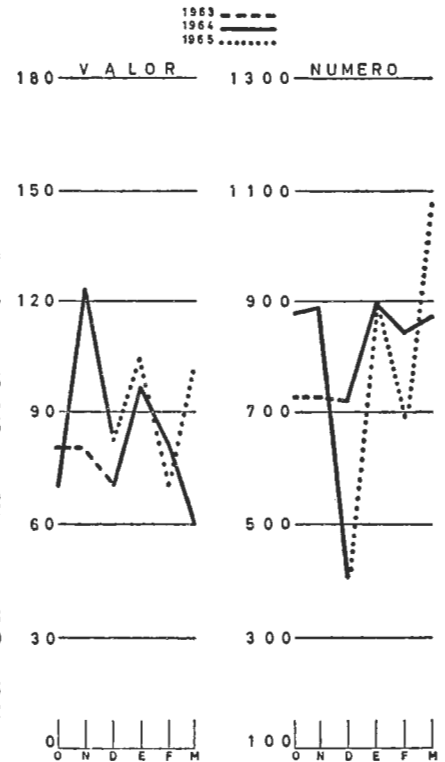

(1) Para uso del Propietario; para Rentar o Vender; Casas de Deptos.; de Vecindad y Moradas Colectivas
 (2) Incluye Comercios y Despachos; Establecimientos Industriales; Centros de Diversión y "Otros".
 FUENTE: Depto. del D. F., Oficina de Gobierno.—Sección de Estadística.

INDICE DE VENTAS EN ESTABLECIMIENTOS COMERCIALES DEL PAIS

Base: 1939 = 100

	1965		1964						1964 Anual
	Feb.	Ene.	Dic.	Nov.	Oct.	Sept.	Ago.	Jul.	
Valor	1,103.3	1,204.6	1,668.9	1,179.5	1,217.8	1,118.1	1,237.7	1,171.1	1,173.2

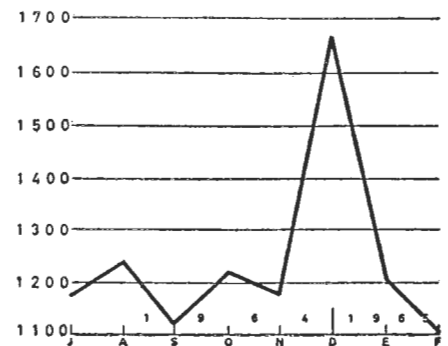

FUENTE: Secretaría de Industria y Comercio, Oficina de Barómetros Económicos.

**COTIZACIONES DE ALGUNAS
MERCANCIAS DE
COMERCIO INTERNACIONAL**

PRODUCTOS	Noviembre 1964
1.-Ceras:	
Carnauba N. C. No. 2. FOB. N. Y.	0.57
Candelilla cruda, FOB. N. Y.	0.57
2.-Fibras:	
Algodón Middling 1' (por 100 lbs.)	
Promedio en 15 mercados del sur de Estados Unidos	33.11
Artisela:	
Artisela Viscosa 100 deniers, 60 filamentos conos opacos. Precio FOB. Puerto embarque	1.00
Artisela acetato 100 deniers, 26 y 40 filamentos, conos intermedios	0.91
Henequén CIF. N. Y. grado A. por 100 libras	13.560
3.-Granos:	
Café Brasil, Santos 4. Precio Spot. N. Y.	0.4795
Café México-Coatepec, Precio Spot. N. Y.	—
Trigo: Precio cash en Kansas, Dls. por bushel 1 Hard Ordinary	1.00
4.-Minerales:	
Cobre electrolítico-domestic refinery.	0.3366
Cobre electrolítico-Export refinery	0.3419
Oro-Dólar por onza. Precio U.S.	35.000
Plata por onza en N. Y.	1.2930
Plomo-Common New York	0.1500
Plomo-Common St. Louis	0.1480
Zinc-Prime Western, East St. Louis	0.1450
5.-Aceites vegetales de:	
Coco, Costa Pacífico. Tanques FOB.	0.1317
Semilla de algodón cruda, Molinos del Sureste, FOB	0.1160
Semilla de algodón refinada, N. Y. FOB en Barricas	0.1432
Cacahuete crudo, Tanques S. E. FOB	0.1557
Cacahuete refinado, Tanques N. Y. FOB.	0.1847
Linaza, N. Y. FOB.	0.1498
Grasas animales:	
Sebo Extra, N. Y. FOB.	0.833
Sebo Fancy, N. Y. FOB.	0.862
Manteca de Cerdo en barrica, Chic- ago (por 100 libras)	11.80
Manteca de cerdo suelta, Chicago (por 100 libras)	12.24
6.-Productos varios:	
Aceite esencial de limón mexicano (N. Y.)	7.00
Azúcar (cruda) FOB. Habana	0.3464
Aguarrás (dólares por galón) FOB. Sabanah	0.505
Brea WW (dólares por 100 lbs.) FOB. Sabanah	11.25
Vainilla entera (mexicana, en N. Y.)	—
Vainilla picadura (mexicana, en N. Y.)	—

* PUENTE: Ceras Carnauba, Candelilla; Oil Paint and Drug Report. — Artisela: Modern Textiles. — Henequén: Journal of Commerce. — Limón, tomate piña fresca y plátano: Piña mexicana. — Federal State Market. — Tomate, ídem. Un LUG=37.5 Lbs. — Café: Journal of Commerce. — Trigo: Journal of Commerce. — Cobre electrolítico, oro, plata, plomo, cinc: Mineral and Metal Market. — Aceites vegetales y grasas animales: The Journal of Commerce. N.Y. — Aceite Esencial de limón: Oil Paint and Drug Report. — Azúcar: Lamborn Report. — Aguarrás y Brea: Naval Stores Review. — Vainilla y picadura (mexicana): Oil Paint and Drug Report.

PRINCIPALES INDICADORES ECONOMICOS DE MEXICO

Concepto	Periodo de comparación	Unidad de medida	1965	1964	Cambio porcentual en 1965 con relación a 1964
I.—PRODUCCION INDUSTRIAL					
a) Bienes de producción:					
Hierro de la fusión	Enero	Toneladas	67 265	98 954	- 32.0
Acero en lingotes	Enero	Toneladas	189 540	179 978	+ 5.3
Vidrio plano liso	Enero	Miles de m ²	953	846	+ 12.6
Cemento gris	Enero	Toneladas	333 352	308 500	+ 8.1
Llantas para automóviles y camiones					
Automóviles ensamblados de pasajeros	Enero	Miles de piezas	142	137	+ 3.6
Camiones de carga ensamblados	Enero	Unidades	5 324	5 626	- 5.4
Cobre electrolítico	Enero	Unidades	2 505	2 298	+ 9.0
Fibras químicas	Enero	Toneladas	3 741	2 430	+ 54.0
	Enero	Toneladas	2 317	2 093	+ 10.7
			1964	1963	1964/1963
Acido sulfúrico	Ene.-Dic.	Toneladas	432 738	390 651	+ 10.8
Sulfato de amonio	Ene.-Dic.	Toneladas	166 383	156 913	+ 6.0
Sosa cáustica	Ene.-Dic.	Toneladas	79 840	76 490	+ 4.4
Superfosfato de calcio	Ene.-Dic.	Toneladas	164 175	155 215	+ 5.8
b) Bienes de consumo:					
Cerveza	Enero	Miles de litros	88 788	72 508	+ 22.5
Cerillos	Enero	Miles de cajas	66 545	65 791	+ 1.1
Leche condensada, evaporada y en polvo	Enero	Toneladas	3 414	2 242	+ 52.3
II.—PRODUCCION MINERA					
Plomo	Enero	Toneladas	13 688	15 315	- 10.6
Cinc	Enero	Toneladas	19 566	20 987	- 6.8
Cobre	Enero	Toneladas	5 815	5 320	+ 9.3
Plata	Enero	Toneladas	93	103	- 9.7
Azufre	Enero	Toneladas	154 648	142 178	+ 8.8
III.—PRODUCCION PETROLERA					
Petróleo crudo procesado	Enero	Miles de m ³	1 764	1 663	+ 6.1
Gasolina	Enero	Miles de m ³	524	519	+ 1.0
Gases	Enero	Miles de m ³	137	108	+ 26.9
Combustibles	Enero	Miles de m ³	530	581	- 8.8
IV.—ENERGIA ELECTRICA					
Generación	Ene.-Dic.	Millones de Kwh	15 740	13 714	+ 14.8
Importación	Ene.-Dic.	Millones de Kwh	158	646	- 75.5
Disponible para consumo	Ene.-Dic.	Millones de Kwh	15 898	14 360	+ 10.7
V.—CONSTRUCCION EN EL D. F.					
Edificios terminados	Enero	Unidades	899	895	+ 0.4
Superficie construída	Enero	Miles de m ²	222	230	- 3.5
Cuartos útiles construídos	Enero	Unidades	11 663	11 421	+ 2.1
VI.—PRECIOS AL MENUDEO EN EL D. F. (PROMEDIO MENSUAL)					
			1965	1964	
Frijol bayo	Febrero	Pesos por Kg	2.48	2.59	- 4.2
Harina de trigo	Febrero	Pesos por Kg.	1.93	1.93	—
Huevo	Febrero	Pesos por Pza.	0.58	0.58	—
Leche pasteurizada	Febrero	Pesos por litro	1.70	1.61	+ 5.8
Masa para tortillas	Febrero	Pesos por Kg.	0.45	0.45	—
Azúcar de la.	Febrero	Pesos por Kg.	1.57	1.57	—
Arroz de la.	Febrero	Pesos por Kg.	3.46	3.43	+ 0.9
Retazo macizo de res	Febrero	Pesos por Kg.	14.08	13.50	+ 4.3
VII.—FINANZAS					
Medio circulante	Diciembre	Millones de pesos	27 640	23 680	+ 16.7
Conjunto de Instituciones de Crédito					
Saldo en:					
Inversiones en acciones, bonos y valores					
	Diciembre	Millones de pesos	28 345	21 305	+ 33.0
Créditos concedidos a corto plazo					
	Diciembre	Millones de pesos	19 021	13 026	+ 36.6
Créditos concedidos a largo plazo					
	Diciembre	Millones de pesos	25 149	22 6608	+ 11.2
Sociedades mercantiles constituídas en el país:					
Sociedades constituídas	Ene.-Dic.	Número	4 751	3 933	+ 20.8
Capital invertido	Ene.-Dic.	Miles de pesos	4 432 974	2 977 345	+ 48.9
VIII.—COMERCIO EXTERIOR					
			1965	1964	1965/1964
Valor total de la importación	Enero	Millones de pesos	1 343.9	1 377.0	- 2.4
Valor total de la exportación	Enero	Millones de pesos	1 090.2	1 246.7	- 12.5
Saldo de la balanza comercial	Enero	Millones de pesos	- 253.6	- 130.3	+ 94.6
IX.—COMPOSICION DE LA IMPORTACION					
Importación total	Enero	Millones de pesos	1 343.9	1 377.0	- 2.3
Importación oficial	Enero	Millones de pesos	205.9	284.6	- 27.7
Importación privada	Enero	Millones de pesos	1 138.0	1 092.4	+ 4.2

FUENTE: Secretaría de Industria y Comercio, Dirección General de Estadística.

BALANZA DE PAGOS DE MEXICO P

Miles de dólares

CONCEPTO	1963	1964
I.—Exportación de mercancías y servicios	1 684 614	1 811 940
Exportación de mercancías y producción de oro y plata (a)	987 253	1 069 046
Turismo	210 571	240 568
Transacciones fronterizas	445 894	463 284
Braceros	30 769	28 898
Otros conceptos de ingresos	10 127	10 144
II.—Importación de mercancías y servicios (-)	1 710 108	1 986 136
Importación de mercancías	1 239 687	1 492 950
Turismo (r)	81 290	96 565
Transacciones fronterizas	265 194	276 597
Otros conceptos de egresos (r)	123 937	120 024
III.—Balanza de mercancías y servicios	- 25 494	- 174 196
IV.—Movimiento neto de capital a largo plazo	183 973	351 884
Disposición de créditos a largo plazo	385 623	695 338
Amortización de créditos a largo plazo (b)	- 230 627	- 310 941
Deuda gubernamental (neto)	35 301	- 24 035 (c)
Operaciones con valores (neto)	- 6 324	- 8 478
V.—Movimiento neto de ingresos y egresos estimados cada trimestre	153 479	177 688
VI.—Movimiento neto de ingresos y egresos no estimados cada trimestre (intereses y dividendos de inversiones extranjeras directas, nuevas inversiones, etc.), y errores y omisiones (neto)	8 577	- 199 646
VII.—Cambio en los activos internacionales a corto plazo de particulares y empresas, bancos privados, bancos nacionales y Banco de México, S. A., (neto)	167 456	- 21 958

NOTAS: (a) Deducidos el oro y la plata utilizados en el país para fines industriales. (c) Incluye un pago anticipado al EXIMBANK por un crédito de estabilización obtenido en años anteriores.
 (b) El año de 1964 incluye créditos concedidos al exterior para el fomento de las exportaciones mexicanas. p Cifras preliminares.
 (r) Revisión preliminar.
 —Egreso de divisas.

FUENTE: Banco de México, S. A.—Departamento de Estudios Económicos.—División de Balanza de Pagos.

50 PRINCIPALES MERCANCIAS DE COMERCIO EXTERIOR

Cantidad en toneladas y valor en millones de pesos

ARTICULOS	I M P O R T A C I O N (1)				E X P O R T A C I O N (1)			
	Cantidad		Valor		Cantidad		Valor	
	1963	1964	1963	1964	1963	1964	1963	1964
IMPORTACIÓN MERCANTIL	4 448 061	5 097 360	15 496.1	18 661.9				
Sumas:	2 823 529	3 345 691	9 302.8	11 533.0	11 789 288.3	13 614 432	12 340.7	13 048.1
Automóviles para personas	85 849	112 297	876.8	1 321.7				
Instalaciones de maquinaria	34 922	38 504	731.3	933.6				
Automóviles para efectos	52 622	76 196	498.5	736.5				
Refacciones para la agricultura, la minería y las artes	20 713	19 336	519.2	528.1				
Refacciones para automóviles	17 491	20 815	441.9	521.2				
Tractores	31 893	28 729	303.3	442.8				
Petróleo y sus derivados	765 815	1 121 976	321.2	438.9				
Máquinas herramientas	11 353	17 589	191.7	438.4				
Hierro o acero en lingotes o en pedacería	453 601	741 602	222.7	388.3				
Locomotoras para vías férreas	8 009	15 601	252.6	377.6				
Mezclas y preparaciones industriales	37 998	37 556	356.5	363.8				
Abonos químicos	237 245	314 811	223.0	286.8				
Lana	8 009	11 436	156.6	260.2				
Refacciones para tractores	8 580	8 331	250.8	224.1				
Material fijo para ferrocarril	60 740	117 145	109.9	208.8				
Aparatos telefónicos y telegráficos	1 253	2 445	121.1	204.3				
Resinas naturales o sintéticas	27 680	81 941	182.8	186.1				
Insecticidas, parasiticidas y fumigantes	9 770	13 633	140.1	185.5				
Papel blanco para periódico	90 170	99 036	166.1	183.6				
Hule crudo natural o artificial	38 573	28 270	246.6	179.7				
Chasis para automóviles	14 377	13 079	184.7	178.4				
Aplanadoras y conformadoras	6 604	8 509	164.3	173.5				
Forrajes y pasturas	63 646	149 268	76.8	172.5				
Antibióticos no dosificados	275	133	198.6	153.7				
Piezas para instalaciones eléctricas	2 304	3 121	91.4	146.9				
Máquinas para producir energía eléctrica	7 221	8 376	121.1	139.9				
Partes sueltas y refacciones para aviones	953	512	113.0	126.7				
Latex o hule natural	1 484	22 702	8.9	126.4				
Pasta de celulosa	51 729	66 354	95.4	123.7				
Leche condensada en polvo o en pastillas	40 453	34 429	126.4	118.4				
Láminas de hierro o acero	15 651	21 125	85.1	117.9				
Herramientas de mano	2 817	3 131	96.4	115.3				
Cueros o pieles sin curtir de ganado vacuno	63 640	29 103	76.8	112.5				
Aparatos para la ciencia	697	648	94.3	111.4				
Tetraedro de plomo	10 296	11 438	97.1	110.8				
Material rodante para vías férreas	7 348	13 065	72.6	109.2				
Motores o medios motores para automóviles	3 973	4 638	91.1	108.5				
Aparatos para observación	459	543	76.7	107.0				
Interruptores eléctricos	2 567	2 225	98.9	103.0				
Colores derivados del alquitrán de la hulla	2 057	2 138	90.5	102.0				
Máquinas impulsadas por medios mecánicos	4 280	2 595	117.4	91.8				
Motores estacionarios de combustión interna	2 228	3 399	52.3	89.3				
Tabaco en rama	3 249	3 951	79.9	80.3				
Libros impresos	3 070	3 322	56.0	73.6				
Tubería de hierro o acero y sus conexiones	19 331	10 375	102.7	73.3				
Eteres y esteres	13 636	15 822	65.7	72.9				
Maíz	468 558	35 040	410.6	39.3				
Frijol	8 650	8 188	17.1	16.7				
Trigo	3	10 054	—	14.4				
Cannibus	1 234	1 159	28.3	13.7				
MERCANCIAS Y PRODUCCIÓN DE ORO Y PLATA					11 789 288.3	13 614 432	12 340.7	13 048.1
Sumas:					10 084 542	12 798 936	10 375.2	—
Algodón en rama sin pepita			370 084	319 998	2 444.6	2 112.3		
Café en grano sin cascara			66 600	100 875	613.8	1 092.3		
Azúcar refinada y mascabado			394 357	524 092	745.4	959.4		
Camarón			34 640	32 097	646.0	658.5		
Petróleo y sus derivados			3 765 876	3 767 208	499.5	461.0		
Azulre			1 506 781	1 840 727	428.5	469.4		
Trigo			72 331	575 905	62.0	447.0		
Cinc metálico y concentrados			348 138	347 148	371.9	446.2		
Tomate			141 343	162 877	306.6	339.3		
Sal común			1 004 459	1 451 207	225.3	332.3		
Ganado vacuno			86 836	52 944	459.4	295.6		
Plomo metálico y concentrados			138 734	106 924	342.4	281.1		
Frutas frescas			184 494	207 242	221.5	277.2		
Carnes frescas o refrigeradas			33 678	23 448	334.3	229.4		
Fluoruro de calcio (Fluorita)			510 267	628 690	172.9	212.7		
Hilo de engavillar			55 847	43 661	215.2	208.0		
Maíz			13	282 437	—	198.9		
Cobre metálico y concentrados			28 385	17 956	282.4	181.8		
Mieles incristalizables			463 304	511 843	116.4	161.1		
Hormonas naturales o sintéticas			145	142	186.2	139.3		
Fresas adicionadas con azúcar			19 287	21 485	66.6	131.7		
Láminas de hierro o acero			112 050	64 520	163.5	115.6		
Óxido de plomo			29 582	32 647	71.9	95.0		
Tubería de hierro o acero y sus conexiones			55 966	31 349	125.8	81.2		
Hilazas, hilos, cordeles y cables de henequén			21 814	30 556	97.8	79.4		
Forrajes			76 612	107 229	63.9	78.9		
Libros impresos			2 102	2 151	70.0	73.0		
Brea o colofonia			40 569	32 020	90.1	70.7		
Miel de abeja			18 486	22 901	45.4	65.9		
Piña en almíbar o en su jugo			17 543	21 988	45.5	64.9		
Abonos químicos			4 228	51 224	5.0	58.9		
Jugo y zumo de frutas			4 050	6 117	33.7	55.8		
Tabaco en rama			12 478	8 985	68.9	54.6		
Sulfato de calcio mineral			1 060 180	1 136 868	67.7	51.9		
Ixtle cortado y preparado			8 315	7 234	80.2	51.6		
Henequén			26 015	18 082	67.6	50.9		
Manganeso			159 760	120 215	68.3	49.4		
Azulejos y mosaicos								

COMERCIO EXTERIOR DE MEXICO POR GRUPOS ECONOMICOS

Valor en miles de pesos

GRUPOS	EXPORTACION (2)				IMPORTACION			
	1963		1964		1963		1964	
	Diciembre	Enero a Diciembre	Diciembre	Enero a Diciembre	Diciembre	Enero a Diciembre	Diciembre	Enero a Diciembre
TOTAL	12 340 667	13 048 066	15 496 087	18 661 878				
I.—BIENES DE CONSUMO	4 774 179	6 403 563	3 532 087	3 749 963				
A.—No duraderos	4 562 274	6 023 624	1 459 046	1 111 804				
1.—Alimentos y bebidas	4 377 366	5 681 448	881 223	499 009				
2.—No comestibles	184 907	342 176	577 823	612 795				
B.—Duraderos	211 906	379 939	2 073 041	2 638 159				
II.—BIENES DE PRODUCCION	6 924 851	6 105 381	11 964 000	14 911 915				
A.—No duraderos	6 511 810	5 688 653	5 191 347	6 093 002				
B.—Duraderos	413 041	416 728	6 772 653	8 818 913				
III.—Producción de oro y plata (1)	641 637	539 122	—	—				

(1) Deducidos el oro y la plata utilizados en el país para fines industriales. Dato sujeto a modificación. (2) Incluye revaluación estimada.
FUENTES: Dirección Gral. de Estadística y Banco de México, S. A., Depto. de Estudios Económicos.

COMERCIO EXTERIOR DE MEXICO POR CONTINENTES Y PAISES

Valor en miles de pesos

PAISES	EXPORTACION				IMPORTACION			
	1963		1964		1963		1964	
	Diciembre	Enero a Diciembre	Diciembre	Enero a Diciembre	Diciembre	Enero a Diciembre	Diciembre	Enero a Diciembre
Mercancías y producción de oro y plata	1 314 956	1 341 451	12 340 667	13 048 066	1 449 152	1 629 785	15 496 087	18 661 878
AMERICA	826 300	752 787	9 095 321	8 677 321	1 057 049	1 265 143	11 458 464	13 956 569
Argentina	6 888	12 830	31 387	105 770	4 413	7 513	37 368	61 528
Brasil	5 692	5 789	128 228	70 470	515	6 049	12 365	45 523
Canadá	7 834	5 693	113 346	114 963	82 446	52 685	531 303	761 554
Colombia	6 915	7 663	49 186	66 595	336	98	2 938	3 423
Cuba	2 914	458	10 329	31 197	10	6	84	290
Chile	5 912	24 678	66 512	118 250	1 492	5 087	18 461	30 326
Estados Unidos de América	755 295	654 898	8 275 117	7 610 473	952 504	1 177 684	10 614 174	12 779 178
Guatemala	4 698	4 986	52 000	58 122	386	187	2 827	2 143
Nicaragua	3 016	2 215	22 564	24 440	2	—	556	176
Panamá	4 884	4 850	113 972	62 580	4 242	7 180	86 338	87 761
Perú	5 222	3 393	37 032	34 941	2 530	4 562	46 709	58 013
Puerto Rico	2 296	769	17 382	10 247	741	1 740	13 992	12 133
República Dominicana	649	756	4 434	5 699	6	—	21	291
Uruguay	877	1 856	6 754	15 348	1 038	143	17 206	16 837
Venezuela	5 739	4 351	72 491	145 424	297	59	6 874	26 190
EUROPA	175 892	179 455	1 216 274	1 409 707	320 492	293 784	3 394 176	3 983 290
República Federal de Alemania	22 995	28 943	277 975	219 220	100 109	87 554	1 027 458	1 206 455
Austria	135	11	2 002	693	3 305	2 217	25 391	28 936
Bélgica	2 406	7 584	50 787	36 946	8 061	14 763	95 305	230 311
Checoslovaquia	1	257	8 250	3 546	1 592	3 857	20 935	33 794
Dinamarca	107	574	3 738	4 095	5 033	1 486	28 067	27 569
España	1 824	5 939	32 285	92 598	11 299	8 829	84 487	111 768
Finlandia	118	6	1 067	1 427	6 247	3 381	36 122	44 553
Francia	107 727	21 336	160 044	153 072	42 640	39 704	415 446	474 316
Reino Unido	15 372	12 222	130 449	114 450	53 112	43 945	544 449	625 268
Italia	42 350	10 709	213 740	50 484	26 486	23 101	367 007	409 672
Noruega	387	212	5 713	1 821	876	1 862	11 299	17 976
Países Bajos	38 812	9 062	109 415	62 276	14 250	15 708	165 712	193 271
Polonia	1	78 267	1 230	213 601	372	1 083	7 550	12 845
Portugal	63	2	11 640	5 208	1 756	1 371	16 233	15 299
Suecia	510	51	7 468	5 917	21 279	16 379	200 094	200 522
Suiza	39 435	3 562	138 147	429 370	23 801	27 111	341 358	341 009
ASIA	102 047	173 333	1 301 756	1 141 983	40 154	45 571	419 195	446 076
Arabia Saudita	35	—	295	6 260	—	—	—	153
Ceilán	—	—	—	—	1 598	1 938	19 098	25 800
República de China	10 194	2 178	31 205	75 690	392	608	4 135	3 946
Federación Malaya	1	3	718	55	1 503	5 127	23 215	39 856
Indonesia	—	1	62 051	7	4 797	899	32 540	5 267
India	5	10 723	624	10 762	333	384	4 131	6 106
Irak	—	—	4	45	—	—	17	106
Israel	20	1 582	1 609	3 680	56	144	1 326	1 683
Filipinas	3 194	2 980	30 433	11 166	18	78	106	124
Japón	86 745	148 916	1 138 569	959 674	30 793	34 793	322 131	347 131
Irán	—	—	1	3	—	—	1	6
Líbano	199	1 711	1 776	3 987	6	10	31	35
Tailandia	11	1 867	5 998	3 711	1	1	525	11
AFRICA	4 272	13 315	37 975	45 766	12 323	254	87 594	7 895
República Árabe Unida	—	7 150	12	7 192	—	2	1 884	1 802
Marruecos	—	—	29	—	—	—	31	53
Africa Occidental	10	190	37	1 226	—	—	11 422	246
Nigeria	—	3	187	130	—	—	126	—
Fed. Rodesia v Nvasalandia	40	49	323	479	—	—	348	2
Unión Sudafricana	3 969	5 769	31 913	26 374	12 323	241	73 464	5 379
OCEANIA	7 171	524	47 704	28 977	19 134	25 633	136 658	267 948
Australia	4 450	524	33 008	19 772	19 134	25 304	133 733	258 532
Nueva Zelanda	2 201	—	12 963	6 236	—	328	2 925	9 411

FUENTES: Dirección General de Estadística y Banco de México, S. A., Depto. de Estudios Económicos.

(1) Incluye revaluación sólo en los totales generales.

COMERCIO EXTERIOR DE MEXICO POR CONTINENTES

Toneladas

CONTINENTES	EXPORTACION				IMPORTACION			
	1963		1964		1963		1964	
	Diciembre	Enero a Diciembre	Diciembre	Enero a Diciembre	Diciembre	Enero a Diciembre	Diciembre	Enero a Diciembre
TOTAL	1 241 399	1 169 214	11 789 883	13 614 323	446 789	415 422	4 448 061	5 097 360
América	977 705	850 920	10 028 348	10 537 349	392 038	384 235	3 933 465	4 638 728
Europa	123 240	178 119	634 489	1 563 902	26 932	23 718	330 787	347 226
Asia	95 361	108 177	864 329	1 218 144	11 662	5 924	88 175	95 684
Africa	12 412	33 892	91 577	161 862	14 768	101	87 501	1 756
Oceania	32 681	106	170 760	133 066	1 891	1 455	8 153	13 968