

INDICE DE PRECIOS AL MAYOREO EN LA CIUDAD DE MEXICO

Base 1929 = 100

| | 1 9 6 2 | | | | | | | 1961 |
|-----------------------------------|---------|---------|---------|---------|---------|-------|-------|---------|
| | Nov. | Oct. | Sep. | Ago. | Jul. | Jun. | Mayo | Annual |
| INDICE GENERAL | 664.7 | 664.3 | 658.8 | 650.4 | 645.8 | 650.3 | 640.8 | 637.8 |
| <i>Artículos de consumo</i> | 687.7 | 686.4 | 678.6 | 667.1 | 660.5 | 653.0 | 654.0 | 654.6 |
| Artículos Alimenticios. | 704.1 | 702.6 | 693.8 | 680.6 | 672.1 | 664.5 | 661.1 | 667.1 |
| Vegetales | 715.3 | 719.6 | 706.1 | 696.8 | 680.4 | 671.1 | 677.9 | 670.6 |
| Forrajes | 1,213.0 | 1,158.9 | 1,207.2 | 1,043.1 | 1,139.6 | 921.0 | 992.4 | 1,113.3 |
| Animales | 802.6 | 796.3 | 785.6 | 772.7 | 768.2 | 766.1 | 764.2 | 762.7 |
| Elaborados | 476.5 | 475.5 | 472.4 | 471.2 | 464.7 | 460.7 | 459.5 | 455.6 |
| No alimenticios | 584.0 | 584.1 | 584.2 | 584.2 | 584.2 | 584.2 | 584.3 | 578.1 |
| <i>Artículos de Producción</i> .. | 619.0 | 620.7 | 620.5 | 620.0 | 620.4 | 619.6 | 619.1 | 607.1 |
| Materias Primas In- | | | | | | | | |
| dustriales | 693.7 | 696.9 | 696.1 | 695.2 | 690.1 | 694.1 | 692.6 | 707.0 |
| Energía | 555.6 | 556.8 | 556.8 | 556.8 | 556.8 | 556.8 | 556.8 | 527.0 |
| Materiales de cons- | | | | | | | | |
| trucción | 707.7 | 707.6 | 707.6 | 706.0 | 706.0 | 706.0 | 706.0 | 709.0 |

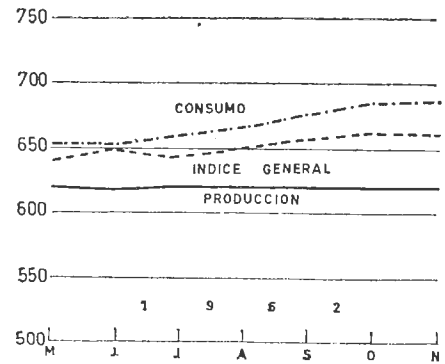

FUENTE: Secretaría de Industria y Comercio, Oficina de Barómetros Económicos.

INDICE DEL COSTO DE LA ALIMENTACION EN LA CIUDAD DE MEXICO*

Base: 1954 = 100

| MESES | 1962 | 1961 | 1960 | 1959 | 1958 | 1957 |
|---------------------|-------|-------|-------|-------|-------|-------|
| Enero | 159.8 | 156.9 | 146.1 | 154.4 | 137.0 | 123.3 |
| Febrero | 157.2 | 154.5 | 145.4 | 150.4 | 137.1 | 122.6 |
| Marzo | 156.3 | 155.4 | 146.7 | 149.5 | 136.7 | 123.2 |
| Abril | 156.1 | 155.8 | 150.1 | 147.9 | 137.3 | 124.3 |
| Mayo | 156.1 | 155.1 | 149.0 | 147.1 | 138.0 | 129.9 |
| Junio | 155.0 | 156.7 | 150.3 | 145.2 | 138.5 | 127.0 |
| Julio | 156.8 | 159.4 | 152.7 | 145.8 | 139.9 | 130.5 |
| Agosto | 156.6 | 159.1 | 155.8 | 148.8 | 146.0 | 132.7 |
| Septiembre | 157.9 | 157.0 | 156.3 | 146.8 | 146.0 | 132.0 |
| Octubre | 157.7 | 155.6 | 155.2 | 144.4 | 147.6 | 134.5 |
| Noviembre | 158.9 | 159.1 | 155.5 | 145.3 | 153.9 | 135.1 |
| Diciembre | | 159.9 | 157.5 | 148.3 | 156.3 | 136.2 |
| PROMEDIO ANUAL | | 157.1 | 151.7 | 147.8 | 142.9 | 129.3 |

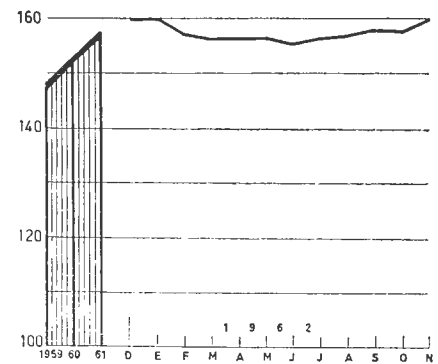

* Elaborado sobre 18 principales artículos.

FUENTE: Banco de México, S. A.
Depto. de Estudios Económicos.

INDICE DEL COSTO DE LA VIDA OBRERA EN LA CIUDAD DE MEXICO

Base: 1939 = 100

| | 1 9 6 2 | | | | | | |
|-----------------------------|---------|-------|-------|-------|-------|-------|--------|
| | Nov. | Oct. | Sep. | Ago. | Jul. | Jun. | Annual |
| INDICE GENERAL | 755.9 | 756.8 | 752.0 | 749.0 | 750.2 | 748.3 | 742.0 |
| Alimentación | 740.6 | 741.8 | 736.5 | 734.2 | 735.9 | 733.7 | 733.1 |
| Vestido | 762.0 | 868.8 | 855.4 | 858.5 | 857.0 | 856.3 | 809.4 |
| Servicios domésticos | 744.0 | 745.0 | 745.1 | 730.1 | 730.1 | 730.1 | 728.7 |

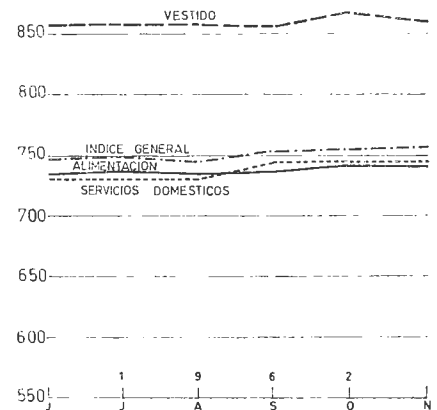

FUENTE: Secretaría de Industria y Comercio, Oficina de Barómetros Económicos.

INDICE DE COTIZACIONES BURSATILES

(Compradores)

Base Reconstruida 1950 = 100

| INDICES MENSUALES | ACCIONES (a) | | | | BONOS (b) | | | |
|-------------------|--------------|-------|---------|---------|--------------|--------|--------------|------|
| | Índice Genl. | Banco | Seguros | Indust. | Índice Genl. | Fondos | Hipotecarios | |
| 1961 | | | | | | | | |
| Julio | 171.0 | 166.1 | 137.9 | 162.8 | 290.2 | 100.7 | 101.2 | 99.6 |
| Agosto | 171.2 | 167.5 | 138.2 | 162.7 | 290.2 | 100.7 | 101.2 | 99.6 |
| Septiembre | 171.6 | 167.9 | 137.9 | 164.9 | 290.2 | 100.7 | 101.2 | 99.6 |
| Octubre | 171.1 | 169.5 | 138.2 | 163.8 | 290.2 | 100.7 | 101.2 | 99.6 |
| Noviembre | 171.1 | 169.5 | 138.2 | 163.8 | 290.2 | 100.7 | 101.2 | 99.6 |
| 1962 | | | | | | | | |
| Julio | 161.2 | 172.4 | 133.1 | 152.1 | 290.2 | 100.7 | 101.2 | 99.6 |
| Agosto | 163.4 | 172.0 | 137.5 | 154.5 | 290.2 | 100.7 | 101.2 | 99.6 |
| Septiembre | 164.6 | 173.6 | 136.0 | 155.6 | 290.2 | 100.7 | 101.2 | 99.6 |
| Octubre | 167.1 | 178.8 | 136.7 | 157.9 | 290.2 | 100.7 | 101.2 | 99.6 |
| Noviembre | 168.1 | 179.4 | 136.7 | 159.1 | 290.2 | 100.7 | 101.2 | 99.6 |

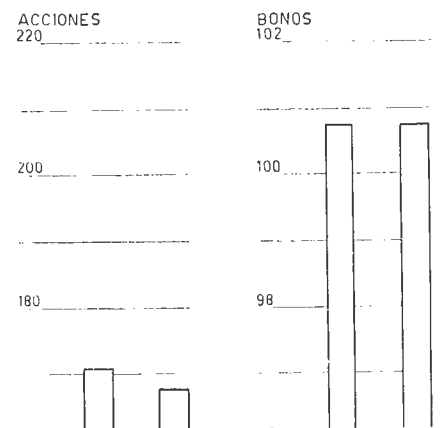

INDUSTRIAS DE TRANSFORMACION VOLUMEN DE LA PRODUCCION

Base: 1939 = 100

| | 1 9 6 0 | | | 1 9 5 9* | | | 1960 |
|-----------------------------|-----------|-----------|-----------|-----------|-----------|-----------|-------|
| | Oct.-Dic. | Jul.-Sep. | Abr.-Jun. | Ene.-Mzo. | Oct.-Dic. | Jul.-Sep. | |
| INDICE GENERAL | 297.9 | 295.1 | 315.1 | 282.3 | 262.0 | 272.5 | 297.2 |
| Textiles | 186.2 | 206.4 | 195.0 | 199.1 | 168.8 | 185.5 | 196.6 |
| Alimentación | 345.0 | 331.3 | 362.1 | 317.7 | 302.6 | 288.0 | 338.1 |
| Construcción | 996.5 | 868.8 | 1,151.6 | 946.5 | 809.7 | 838.0 | 990.7 |
| Indumentaria | 186.8 | 208.6 | 192.7 | 183.6 | 141.0 | 151.0 | 179.5 |
| Cigarros y cerillos.... | 208.3 | 202.6 | 200.6 | 212.3 | 128.9 | 183.8 | 206.1 |
| Hule y papel | 293.3 | 332.6 | 293.4 | 226.6 | 455.6 | 481.5 | 286.4 |

FUENTE: Secretaría de Industria y Comercio, Oficina de Barómetros Económicos.
* Cifras sujetas a rectificación

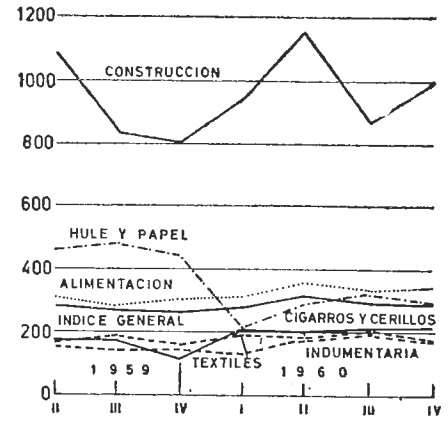

VOLUMEN DE CARGA TRANSPORTADA POR LOS FF. CC. NN. DE MEXICO

Toneladas

| MESES | 1959 | 1960 | 1961 | 1962 |
|--------------------|-------------------|-------------------|-------------------|-----------|
| Enero | 1,926,279 | 2,058,730 | 2,216,496 | 2,414,337 |
| Febrero | 1,713,037 | 2,133,664 | 2,222,504 | 2,299,392 |
| Marzo | 1,698,153 | 2,226,907 | 2,333,052 | 2,437,320 |
| Abril | 1,752,881 | 2,133,643 | 2,287,917 | 2,079,684 |
| Mayo | 2,055,298 | 2,172,751 | 2,277,092 | 2,162,031 |
| Junio | 1,997,046 | 1,975,311 | 2,083,028 | 2,066,780 |
| Julio | 1,913,912 | 1,905,349 | 2,187,342 | |
| Agosto | 1,698,417 | 1,992,669 | 2,014,568 | |
| Septiembre | 1,621,206 | 1,653,304 | 1,775,785 | |
| Octubre | 1,726,656 | 1,854,114 | 1,848,253 | |
| Noviembre | 1,664,348 | 1,851,541 | 1,777,816 | |
| Diciembre | 2,005,311 | 1,981,804 | 2,061,232 | |
| TOTAL | 21,782,453 | 23,939,787 | 25,085,085 | |

FUENTE: Ferrocarriles Nacionales de México, Gerencia de Tráfico de Carga.

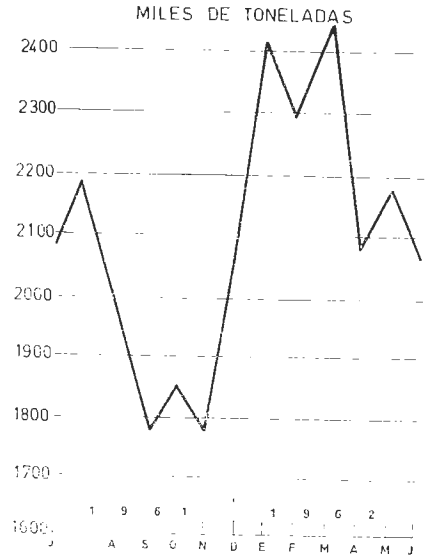

NUMERO Y VALOR DE CONSTRUCCIONES Y SUPERFICIE CONSTRUIDA EN EL D. F.

Valor en miles de pesos

| | CASAS | | | | | | SUPERFICIE EN M ² | | |
|-------------|----------------|--------|-----------|--------|---------|---------|------------------------------|----------------------|-------------------------------|
| | HABITACION (1) | | OTRAS (2) | | TOTALES | | Del Terreno | Cubierta por la Obra | Construida en Todos los Pisos |
| | Núm. | Valor | Núm. | Valor | Núm. | Valor | | | |
| 1961 | | | | | | | | | |
| Abr. | 677 | 55,838 | 35 | 19,370 | 712 | 75,208 | 246,956 | 99,225 | 192,478 |
| May. | 422 | 33,226 | 16 | 9,420 | 438 | 42,646 | 199,523 | 53,512 | 115,665 |
| Jun. | 829 | 78,222 | 37 | 14,654 | 866 | 92,876 | 242,447 | 104,633 | 220,604 |
| Jul. | 733 | 61,064 | 34 | 7,747 | 767 | 68,811 | 263,667 | 102,383 | 216,751 |
| Ago. | 799 | 59,672 | 66 | 31,801 | 865 | 91,473 | 294,312 | 121,179 | 230,491 |
| Sep. | 582 | 40,520 | 33 | 9,640 | 615 | 50,160 | 204,064 | 87,749 | 151,807 |
| Oct. | 716 | 66,319 | 53 | 65,415 | 769 | 131,714 | 305,047 | 116,629 | 250,006 |
| Nov. | 495 | 87,073 | 35 | 7,929 | 530 | 95,002 | 267,237 | 79,209 | 167,577 |
| 1962 | | | | | | | | | |
| Abr. | 573 | 38,347 | 37 | 11,765 | 610 | 50,112 | 202,938 | 80,032 | 135,372 |
| May. | 580 | 39,986 | 46 | 58,726 | 626 | 98,712 | 223,990 | 87,402 | 162,877 |
| Jun. | 806 | 65,151 | 55 | 19,462 | 861 | 84,613 | 276,664 | 104,433 | 208,434 |
| Jul. | 820 | 70,729 | 35 | 20,996 | 855 | 91,725 | 331,474 | 112,989 | 309,993 |
| Ago. | 744 | 67,224 | 43 | 18,063 | 787 | 85,287 | 282,886 | 96,733 | 186,184 |
| Sep. | 752 | 54,873 | 48 | 40,013 | 800 | 94,886 | 275,786 | 112,041 | 207,060 |
| Oct. | 693 | 51,478 | 53 | 43,851 | 746 | 95,329 | 332,572 | 120,422 | 197,176 |
| Nov. | 663 | 55,120 | 45 | 48,786 | 708 | 103,906 | 300,435 | 113,915 | 268,716 |

(1) Para uso del Propietario; para Rentar o Vender; Casas de Deptos.; de Vecindad y Moradas Colectivas.
(2) Incluye Comercios y Despachos; Establecimientos Industriales; Centros de Diversión y "Otros".

FUENTE: Depto. del D. F. Oficina de Gobierno.—Sección de Estadística.

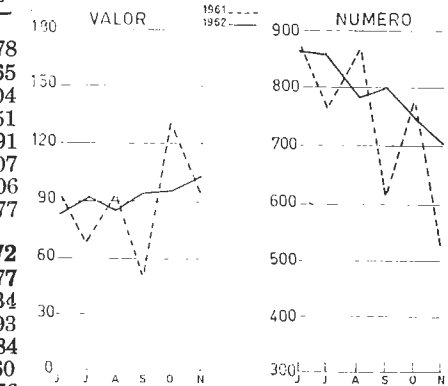

INDICE DE VENTAS EN ESTABLECIMIENTOS COMERCIALES DEL PAIS

Base: 1939 = 100

| | 1 9 6 2 | | | | | | | | |
|-------|---------|-------|-------|-------|-------|-------|-------|-------|--------|
| | Sept. | Ago. | Jul. | Jun. | May. | Abr. | Mzo. | Feb. | Annual |
| Valor | 786.6 | 842.5 | 805.1 | 814.8 | 839.4 | 729.1 | 798.1 | 754.0 | 779.5 |

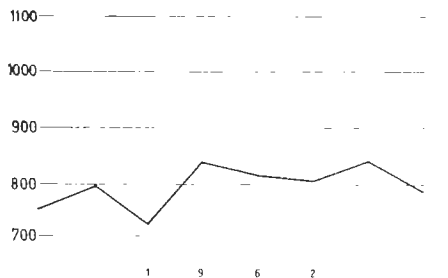

INDICES DE PRECIOS DE COMERCIO EXTERIOR

EXPORTACION

| BASE: 1950=100 Meses: | Indice General | | BIENES DE CONSUMO | | | | BIENES DE-PRODUCCION | | | | | | | | | | | |
|-----------------------------|----------------|------|-------------------|-------------------|------------------------|---------------------|----------------------|-----------------|-------------------|-----------|-----------|-----------|-----------|-----------|-----------|-----|-----|-----|
| | 1961 | 1962 | Consumo | No Du- raderos | Alimentos y Bebidas | No Co- mestibles | Duraderos | Pro- ducción | No-Du- raderos | Duraderos | Duraderos | Duraderos | Duraderos | Duraderos | Duraderos | | | |
| Ene..... | 169 | 178 | 221 | 245 | 221 | 245 | 233 | 262 | 160 | 154 | 204 | 246 | 152 | 157 | 151 | 156 | 260 | 284 |
| Feb..... | 167 | 177 | 224 | 206 | 225 | 204 | 237 | 212 | 161 | 160 | 194 | 267 | 149 | 168 | 149 | 167 | 167 | 254 |
| Mzo..... | 172 | 202 | 225 | 202 | 226 | 192 | 236 | 200 | 168 | 151 | 213 | 460 | 155 | 202 | 153 | 174 | 390 | 289 |
| Abr..... | 173 | 180 | 222 | 229 | 221 | 229 | 234 | 245 | 151 | 149 | 250 | 223 | 157 | 164 | 156 | 164 | 225 | 187 |
| May..... | 169 | 242 | 224 | 305 | 226 | 306 | 237 | 334 | 167 | 153 | 190 | 287 | 151 | 222 | 150 | 222 | 280 | 266 |
| Jun..... | 172 | 164 | 224 | 193 | 224 | 192 | 235 | 194 | 166 | 177 | 208 | 236 | 156 | 154 | 154 | 153 | 273 | 277 |
| Jul..... | 166 | 172 | 211 | 229 | 210 | 229 | 219 | 231 | 163 | 220 | 221 | 227 | 151 | 153 | 150 | 151 | 255 | 340 |
| Ago..... | 168 | 187 | 211 | 274 | 211 | 273 | 220 | 285 | 158 | 209 | 226 | 283 | 155 | 159 | 153 | 157 | 275 | 335 |
| Sep..... | 168 | 179 | 212 | 255 | 211 | 258 | 221 | 255 | 158 | 274 | 242 | 208 | 154 | 154 | 152 | 152 | 329 | 378 |
| Oct..... | 165 | | 227 | | 227 | | 237 | | 176 | | 220 | | 145 | | 143 | | 316 | |
| Nov..... | 171 | | 223 | | 222 | | 234 | | 159 | | 256 | | 154 | | 148 | | 750 | |
| Dic..... | 173 | | 226 | | 225 | | 237 | | 160 | | 249 | | 155 | | 155 | | 271 | |

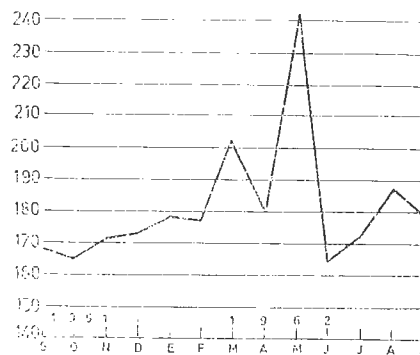

IMPORTACION

| BASE: 1950=100 Meses: | Indice General | | BIENES DE CONSUMO | | | | BIENES DE-PRODUCCION | | | | | | | | | | | |
|-----------------------------|----------------|------|-------------------|-------------------|------------------------|---------------------|----------------------|-----------------|-------------------|-----------|-----------|-----------|-----------|-----------|-----------|-----|-----|-----|
| | 1961 | 1962 | Consumo | No Du- raderos | Alimentos y Bebidas | No Co- mestibles | Duraderos | Pro- ducción | No-Du- raderos | Duraderos | Duraderos | Duraderos | Duraderos | Duraderos | Duraderos | | | |
| Ene..... | 231 | 227 | 220 | 170 | 304 | 170 | 564 | 154 | 134 | 181 | 157 | 170 | 234 | 241 | 203 | 215 | 255 | 259 |
| Feb..... | 216 | 227 | 153 | 165 | 157 | 145 | 169 | 165 | 149 | 132 | 151 | 180 | 231 | 241 | 210 | 232 | 246 | 247 |
| Mzo..... | 226 | 225 | 160 | 162 | 166 | 143 | 150 | 139 | 177 | 146 | 165 | 177 | 242 | 240 | 235 | 226 | 248 | 249 |
| Abr..... | 218 | 288 | 152 | 171 | 152 | 182 | 160 | 150 | 147 | 203 | 152 | 162 | 234 | 316 | 205 | 255 | 154 | 358 |
| May..... | 215 | 265 | 159 | 169 | 157 | 159 | 149 | 144 | 163 | 169 | 160 | 177 | 228 | 288 | 212 | 237 | 239 | 324 |
| Jun..... | 223 | 226 | 162 | 165 | 161 | 146 | 145 | 168 | 172 | 132 | 162 | 179 | 237 | 241 | 205 | 232 | 260 | 247 |
| Jul..... | 215 | 237 | 165 | 167 | 157 | 167 | 183 | 167 | 140 | 168 | 172 | 166 | 227 | 255 | 219 | 231 | 233 | 270 |
| Ago..... | 225 | 239 | 162 | 179 | 152 | 181 | 138 | 175 | 161 | 185 | 169 | 177 | 240 | 254 | 218 | 248 | 256 | 257 |
| Sep..... | 228 | 232 | 167 | 172 | 177 | 173 | 172 | 163 | 181 | 180 | 159 | 171 | 242 | 246 | 227 | 234 | 253 | 256 |
| Oct..... | 224 | | 159 | | 157 | | 161 | | 154 | | 154 | | 239 | | 219 | | 258 | |
| Nov..... | 223 | | 160 | | 174 | | 173 | | 175 | | 149 | | 239 | | 218 | | 253 | |
| Dic..... | 234 | | 163 | | 151 | | 154 | | 148 | | 172 | | 251 | | 262 | | 242 | |

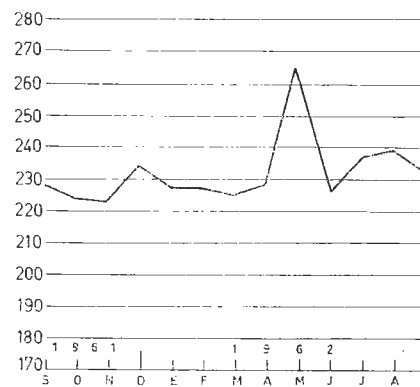

TERMINOS DE COMERCIO

| BASE: 1950=100 Meses: | Indice General | | BIENES DE CONSUMO | | | | BIENES DE-PRODUCCION | | | | | | | | | | | |
|-----------------------------|----------------|------|-------------------|-------------------|------------------------|---------------------|----------------------|-----------------|-------------------|-----------|-----------|-----------|-----------|-----------|-----------|-----|-----|-----|
| | 1961 | 1962 | Consumo | No Du- raderos | Alimentos y Bebidas | No Co- mestibles | Duraderos | Pro- ducción | No-Du- raderos | Duraderos | Duraderos | Duraderos | Duraderos | Duraderos | Duraderos | | | |
| Ene..... | 73 | 78 | 100 | 144 | 73 | 144 | 41 | 170 | 119 | 85 | 130 | 145 | 65 | 65 | 74 | 73 | 102 | 110 |
| Feb..... | 77 | 78 | 146 | 125 | 143 | 141 | 140 | 128 | 108 | 121 | 128 | 148 | 65 | 70 | 71 | 72 | 68 | 103 |
| Mzo..... | 76 | 90 | 141 | 125 | 136 | 134 | 157 | 144 | 95 | 103 | 137 | 260 | 64 | 84 | 65 | 77 | 157 | 116 |
| Abr..... | 79 | 63 | 146 | 134 | 145 | 280 | 146 | 163 | 103 | 73 | 164 | 138 | 67 | 52 | 76 | 64 | 89 | 52 |
| May..... | 79 | 91 | 141 | 180 | 144 | 192 | 159 | 232 | 102 | 91 | 119 | 162 | 66 | 77 | 71 | 94 | 117 | 82 |
| Jun..... | 77 | 73 | 138 | 117 | 139 | 132 | 162 | 115 | 97 | 134 | 128 | 132 | 66 | 64 | 75 | 66 | 105 | 112 |
| Jul..... | 77 | 73 | 128 | 137 | 134 | 137 | 120 | 138 | 116 | 131 | 128 | 137 | 67 | 60 | 68 | 65 | 109 | 126 |
| Ago..... | 75 | 78 | 130 | 153 | 139 | 150 | 159 | 163 | 98 | 113 | 134 | 159 | 65 | 63 | 70 | 63 | 107 | 130 |
| Sep..... | 74 | 77 | 127 | 148 | 119 | 149 | 128 | 156 | 87 | 152 | 122 | 64 | 63 | 67 | 65 | 130 | 148 | |
| Oct..... | 74 | | 143 | | 145 | | 147 | | 114 | | 137 | | 61 | | 65 | | 125 | |
| Nov..... | 77 | | 139 | | 128 | | 135 | | 91 | | 172 | | 64 | | 68 | | 296 | |
| Dic..... | 74 | | 139 | | 149 | | 154 | | 108 | | 145 | | 62 | | 59 | | 112 | |

* Cifras preliminares.

INDICE DE VOLUMEN MENSUAL.—EXPORTACION

Base: 1950 = 100

| MESES | Indice General | | Consumo | | No Duraderos | | Alimentos y Bebidas | | No Comestibles | | Duraderos | | Producción | | No Duraderos | | Duraderos | |
|------------------|----------------|------|---------|------|--------------|------|---------------------|------|----------------|------|-----------|------|------------|------|--------------|------|-----------|------|
| | 1961 | 1962 | 1961 | 1962 | 1961 | 1962 | 1961 | 1962 | 1961 | 1962 | 1961 | 1962 | 1961 | 1962 | 1961 | 1962 | 1961 | 1962 |
| Enero | 146 | 226 | 265 | 484 | 269 | 493 | 299 | 500 | 107 | 456 | 164 | 215 | 108 | 144 | 104 | 142 | 447 | 293 |
| Febrero | 161 | 185 | 275 | 291 | 280 | 294 | 318 | 293 | 75 | 297 | 145 | 222 | 124 | 151 | 122 | 149 | 342 | 365 |
| Marzo | 144 | 137 | 203 | 237 | 204 | 233 | 222 | 262 | 102 | 75 | 183 | 358 | 95 | 105 | 123 | 102 | 157 | 463 |
| Abril | 179 | 187 | 310 | 361 | 312 | 509 | 358 | 586 | 71 | 115 | 245 | 312 | 136 | 131 | 134 | 128 | 399 | 464 |
| Mayo | 153 | 142 | 330 | 187 | 336 | 177 | 379 | 191 | 107 | 102 | 157 | 248 | 96 | 128 | 93 | 125 | 430 | 417 |
| Junio | 132 | 124 | 247 | 130 | 246 | 111 | 272 | 122 | 103 | 48 | 281 | 360 | 95 | 123 | 92 | 119 | 409 | 500 |
| Julio | 179 | 173 | 238 | 148 | 237 | 145 | 274 | 160 | 35 | 64 | 193 | 235 | 161 | 181 | 157 | 178 | 542 | 508 |
| Agosto | 183 | 251 | 98 | 150 | 94 | 148 | 94 | 161 | 98 | 75 | 196 | 209 | 211 | 284 | 207 | 281 | 569 | 613 |
| Septiembre | 134 | 186 | 81 | 144 | 77 | 132 | 71 | 128 | 110 | 151 | 189 | 285 | 150 | 201 | 147 | 199 | 506 | 443 |
| Octubre | 140 | | 162 | | 155 | | 164 | | 113 | | 330 | | 132 | | 131 | | 280 | |
| Noviembre | 176 | | 201 | | 200 | | 228 | | 50 | | 235 | | 168 | | 166 | | 351 | |
| Diciembre | 200 | | 296 | | 297 | | 328 | | 129 | | 268 | | 169 | | 167 | | 300 | |

INDICE DE VOLUMEN MENSUAL.—IMPORTACION

| | | | | | | | | | | | | | | | | | | |
|------------------|-----|-----|-----|-----|-----|-----|-----|-----|-----|-----|-----|-----|-----|-----|-----|-----|-----|-----|
| Enero | 151 | 133 | 160 | 178 | 140 | 154 | 158 | 238 | 129 | 98 | 174 | 196 | 149 | 122 | 184 | 151 | 126 | 102 |
| Febrero | 149 | 123 | 182 | 153 | 156 | 140 | 226 | 136 | 110 | 143 | 202 | 163 | 141 | 115 | 143 | 133 | 139 | 102 |
| Marzo | 155 | 167 | 193 | 171 | 176 | 147 | 217 | 177 | 149 | 127 | 207 | 189 | 146 | 166 | 145 | 220 | 146 | 128 |
| Abril | 146 | 113 | 169 | 106 | 135 | 143 | 160 | 223 | 118 | 91 | 195 | 78 | 140 | 115 | 143 | 132 | 139 | 102 |
| Mayo | 147 | 128 | 161 | 161 | 142 | 141 | 161 | 204 | 129 | 99 | 176 | 176 | 144 | 120 | 165 | 142 | 129 | 104 |
| Junio | 155 | 122 | 204 | 153 | 149 | 140 | 211 | 138 | 108 | 142 | 245 | 162 | 143 | 115 | 174 | 133 | 121 | 102 |
| Julio | 141 | 158 | 283 | 181 | 148 | 167 | 121 | 236 | 133 | 122 | 210 | 192 | 131 | 152 | 149 | 209 | 118 | 112 |
| Agosto | 145 | 159 | 165 | 191 | 133 | 217 | 151 | 333 | 122 | 140 | 189 | 171 | 140 | 151 | 166 | 191 | 122 | 123 |
| Septiembre | 130 | 121 | 155 | 184 | 143 | 183 | 186 | 268 | 115 | 127 | 164 | 184 | 123 | 122 | 152 | 120 | 103 | 124 |
| Octubre | 144 | | 190 | | 162 | | 202 | | 136 | | 212 | | 133 | | 160 | | 114 | |

COTIZACIONES DE ALGUNAS MERCANCIAS DE COMERCIO INTERNACIONAL.

Datos mensuales, Dólares por libra

| P R O D U C T O S | 1 9 6 2 | | | | | | | | | | 1 9 6 1 |
|--|---------|---------|---------|---------|---------|---------|---------|---------|---------|---------|---------|
| | Nov. | Oct. | Sep. | Agosto | Julio | Junio | Mayo | Abril | Mar. | Feb. | Ene. |
| 1.-Ceras: | | | | | | | | | | | |
| Carnauba N. C. No. 2, Fob. N. Y. | 0.56 | 0.56 | 0.56 | 0.56 | 0.58 | 0.59 | 0.60 | 0.62 | 0.63 | 0.64 | 0.64 |
| Candelilla cruda, Fob. N. Y. | 0.57 | 0.57 | 0.57 | 0.57 | 0.57 | 0.57 | 0.57 | 0.58 | 0.57 | 0.57 | 0.57 |
| 2.-Fibras: | | | | | | | | | | | |
| Algodón Middling 1' (por 100 Lbs.) Promedio en 15 mercados del sur de Estados Unidos | 32.97 | 33.00 | 33.03 | 33.40 | 34.01 | 34.05 | 33.87 | 33.83 | 33.74 | 38.65 | 33.59 |
| Artisela: | | | | | | | | | | | |
| Artisela Viscosa 100 deniers, 60 filamentos, conos opacos. Precios Fob. Puerto embarque | 1.00 | 1.00 | 1.00 | 1.00 | 1.00 | 1.00 | 1.00 | 1.00 | 1.00 | 1.00 | 1.00 |
| Artisela acetato, 100 deniers, 26 y 40 filamentos, conos intermedios | 0.91 | 0.91 | 0.91 | 0.91 | 0.91 | 0.91 | 0.91 | 0.91 | 0.91 | 0.91 | 0.91 |
| Henequén C.I.F. N. Y. grado A. por 100 libras | 9.125 | 9.125 | 9.125 | 9.125 | 9.125 | 9.125 | 9.119 | 9.250 | 9.200 | 8.937 | 8.625 |
| 3.-Frutas: | | | | | | | | | | | |
| (Cotizaciones en S. Francisco, Cal.) | | | | | | | | | | | |
| Limón (Mexicano) Dls. x cartón de 5 Lbs. | — | — | — | — | — | — | — | — | — | — | — |
| Tomate mexicano, Dls. x Lug. | — | — | — | — | — | — | — | — | — | — | — |
| Plátano mexicano, Dls. x 100 Lbs. | — | — | — | — | — | — | — | — | — | — | — |
| Piña fresca, Dls. por 100 Lbs. | — | — | — | — | — | — | — | — | — | — | — |
| 4.-Granos: | | | | | | | | | | | |
| Café Brasil. Santos 4. Precio Spot. N. Y. | 0.3399 | 0.3394 | 0.3402 | 0.3475 | 0.3475 | 0.3475 | 0.3500 | 0.3450 | 0.3450 | 0.3450 | 0.3450 |
| Café Mexico-Coatepec. Precio Spot. N. Y. | 0.3525 | 0.3525 | 0.3525 | 0.3536 | 0.3560 | 0.3651 | 0.3675 | 0.3775 | 0.3756 | 0.3712 | 0.3650 |
| Trigo: Precio cash en Kansas, Dls. por bushel 1 Hard Ordinary | 2.23 | 2.20 | 2.21 | 2.21 | 2.19 | 2.17 | 2.18 | 2.11 | 2.10 | 2.01 | 2.06 |
| 5.-Minerales: | | | | | | | | | | | |
| Cobre electrolítico-Domestic refinery | 0.3060 | 0.3060 | 0.3060 | 0.3060 | 0.3060 | 0.3060 | 0.3060 | 0.3060 | 0.3060 | 0.3060 | 0.3060 |
| Cobre electrolítico-Export refinery | 0.2848 | 0.2805 | 0.2800 | 0.2856 | 0.2853 | 0.2857 | 0.2854 | 0.2860 | 0.2860 | 0.2862 | 0.2806 |
| Oro-Dólar por onza. Precio U.S. | 35.0000 | 35.0000 | 35.0000 | 35.0000 | 35.0000 | 35.0000 | 35.0000 | 35.0000 | 35.9000 | 35.0000 | 35.0000 |
| Plata-por onza en N. Y. | 1.1917 | 1.2062 | 1.0830 | 1.0830 | 1.0354 | 1.0227 | 1.0150 | 0.0150 | 0.0150 | 1.0247 | 1.0428 |
| Plomo-Common New York | 0.0995 | 0.0950 | 0.0950 | 0.0950 | 0.0950 | 0.0950 | 0.0950 | 0.0950 | 0.0950 | 0.0958 | 0.1034 |
| Plomo-Common St. Louis | 0.0975 | 0.0930 | 0.0930 | 0.0930 | 0.9300 | 0.9300 | 0.9300 | 0.9300 | 0.9300 | 0.9300 | 0.9334 |
| Zinc-Prime Western, East St. Louis | 0.1150 | 0.1150 | 0.1150 | 0.1150 | 0.1150 | 0.1150 | 0.1150 | 0.1150 | 0.1200 | 0.1200 | 0.1200 |
| 6.-Aceites vegetales de: | | | | | | | | | | | |
| Coco. Costa Pacífico. Tanques Fob. | 0.1117 | 0.1100 | 0.1073 | 0.1083 | 0.1070 | 0.1034 | 0.1070 | 0.1066 | 1.1034 | 0.1018 | 0.1065 |
| Semilla de algodón cruda. Molinos del Sureste. Fob. | 0.1010 | 0.1065 | 0.1057 | 0.1098 | 0.1137 | 0.1178 | 0.1196 | 0.1228 | 0.1250 | 0.1256 | 0.1278 |
| Semilla de algodón refinado. N. Y. Fob. en Barricas | 0.1312 | 0.1359 | 0.1332 | 0.1372 | 0.1453 | 0.1476 | 0.1502 | 0.1537 | 0.1555 | 0.1591 | 0.1626 |
| Cacahuete crudo, Tanques S.E. Fob. | 0.1532 | 0.1547 | 0.1670 | 0.1616 | 0.1578 | 0.1576 | 0.1558 | 0.1648 | 0.1764 | 0.1900 | 0.1909 |
| Cacahuete refinado, Tanques N. Y. Fob. | 0.1831 | 0.1853 | 0.1965 | 0.1910 | 0.1878 | 0.1841 | 0.1860 | 0.1954 | 0.2081 | 0.2209 | 0.2219 |
| Linaza N. Y. Fob. | 0.1408 | 0.1370 | 0.1422 | 0.1490 | 0.1558 | 0.1576 | 0.1618 | 0.1028 | 0.1610 | 0.1520 | 0.1520 |
| Grasas animales: | | | | | | | | | | | |
| Sebo Fancy. N. Y. Fob. | 0.0579 | 0.0542 | 0.0501 | 0.0521 | 0.0525 | 0.0525 | 0.0580 | 0.0609 | 0.0620 | 0.0581 | 0.0620 |
| Sebo Extra. N. Y. Fob. | 0.0554 | 0.0526 | 0.0489 | 0.0489 | 0.0500 | 0.0535 | 0.0568 | 0.0596 | 0.0654 | 0.0562 | 0.0595 |
| Manteca de Cerdo en barrica, Chicago (por 100 libras) | 8.01 | 8.83 | 8.54 | 8.50 | 8.44 | 8.46 | 8.95 | 9.59 | 10.03 | 9.32 | 9.10 |
| Manteca de Cerdo suelta, Chicago por 100 libras) | 8.81 | 9.40 | 9.14 | 8.92 | 8.48 | 8.41 | 8.56 | 8.49 | 8.90 | 8.74 | 9.34 |
| 7.-Productos varios: | | | | | | | | | | | |
| Aceite esencial de limón mexicano (N. Y.) | 5.60 | 5.60 | 5.60 | 5.60 | 5.60 | 5.60 | 5.60 | 5.25 | 5.25 | 5.25 | 5.25 |
| Azúcar (cruda) Fob. Habana | 0.325 | 0.0323 | 0.0319 | 0.0319 | 0.0263 | 0.0263 | 0.0258 | 0.0263 | 0.0263 | 0.0225 | 0.0255 |
| Aguarrás (dólares por galón). Fob. Savannah | 0.354 | 0.320 | 0.323 | 0.333 | 0.408 | 0.408 | 0.408 | 0.408 | 0.408 | 0.408 | 0.408 |
| Brea WW. (dólares por 100 Lbs.) Fob. Savannah | 11.15 | 11.23 | 10.96 | 10.94 | 11.23 | 11.27 | 11.55 | 11.93 | 11.93 | 12.11 | 12.11 |
| Vainilla entera (mexicana, en N. Y.) | 12.50 | 11.25 | 11.12 | 11.00 | 11.00 | 11.00 | 10.93 | 10.75 | 9.81 | 9.25 | 9.00 |
| Vainilla picadura (mexicana, en N. Y.) | 11.00 | 10.50 | 10.52 | 10.40 | 10.40 | 10.40 | 10.36 | 10.25 | 9.45 | 8.92 | 8.60 |

* FUENTE: Ceras, Carnauba, Candelilla; Oil Paint and Drug Report. — Artisela: Modern Textiles. — Henequén: Journal of Commerce. — Limón, tomate, piña fresca y plátano: Piña mexicana.—Federal State Market.—Tomate, idem, Un LUG=37.5 Lbs.—Café: Journal of Commerce.—Trigo: Journal of Commerce. — Cobre electrolítico, oro, plata, plomo, zinc: Mineral and Metal Market.—Aceites vegetales y grasas animales: The Journal of Commerce, N. Y.

BALANZA DE PAGOS DE MEXICO P

Miles de dólares

| CONCEPTO | TRIMESTRES | | | |
|---|------------|----------|--------------|-----------|
| | III | | DEL I AL III | |
| | 1961 | 1962 | 1961 | 1962 |
| I.—Exportación de mercancías y servicios | 392 076 | 431 948 | 1 174 876 | 1 288 347 |
| Exportación de mercancías y producción de oro y plata (a) | 197 622 | 224 307 | 618 911 | 685 147 |
| Turismo y transacciones fronterizas | 181 920 | 194 903 | 527 062 | 573 101 |
| Braceros | 9 379 | 10 388 | 20 356 | 23 065 |
| Otros conceptos de ingresos | 3 155 | 2 350 | 8 547 | 7 034 |
| Otros conceptos de egresos | 372 449 | 399 127 | 1 135 543 | 1 154 513 |
| II.—Importación de mercancías y servicios (—) | 278 447 | 284 453 | 843 829 | 841 322 |
| Importación de mercancías | 74 711 | 91 987 | 238 830 | 252 648 |
| Turismo y transacciones fronterizas | 19 291 | 22 687 | 52 884 | 60 543 |
| Otros conceptos de egresos | 19 277 | 32 821 | 39 333 | 133 834 |
| III.—Balanza de mercancías y servicios | 117 629 | 147 495 | 331 047 | 447 025 |
| IV.—Movimiento neto de capital a largo plazo | 67 825 | 70 327 | 257 887 | 309 286 |
| Disposición de créditos a largo plazo | — 32 014 | — 59 163 | — 128 255 | — 177 191 |
| Amortización de créditos a largo plazo | — 8 349 | — 8 610 | — 8 920 | — 11 813 |
| Operaciones con valores (neto) | — 9 992 | 3 568 | — 8 804 | 20 003 |
| V.—Movimiento neto de ingresos y egresos estimado mensualmente | 37 097 | 38 943 | 151 241 | 274 119 |
| VI.—Movimiento neto de ingresos y egresos no estimados mensualmente (intereses y dividendos de inversiones extranjeras directas, nuevas inversiones, etc.) y errores y omisiones (neto) | — 46 957 | — 10 723 | — 229 064 | — 203 901 |
| VII.—Resultado (cambio en los activos internacionales a corto plazo de particulares y empresas, bancos privados, bancos nacionales y Banco de México, S. A.) (neto) | — 9 860 | 28 220 | — 77 823 | 70 218 |

NOTAS: (a) Deducidos el oro y la plata utilizados en el país para fines industriales. p Cifras preliminares. (—) Signo negativo: egreso de divisas.

FUENTE: Banco de México, S. A.—Departamento de Estudios Económicos, División de Balanza de Pagos.

PRINCIPALES MERCANCIAS DE COMERCIO EXTERIOR

Cantidad en toneladas y valor en millones de pesos

| CONCEPTO | I M P O R T A C I O N (1) | | | | CONCEPTO | E X P O R T A C I O N (1) | | | |
|--|---------------------------|-----------|------------|----------|---|---------------------------|-----------|------------|---------|
| | ENERO A SEPTIEMBRE | | SEPTIEMBRE | | | ENERO A SEPTIEMBRE | | SEPTIEMBRE | |
| | Cantidad | Valor | Cantidad | Valor | | Cantidad | Valor | Cantidad | Valor |
| Importación mercantil | 2 734 132 | 2 125 834 | 10 547.9 | 10 516.5 | Mercancías y producción de oro y plata | 7 258 078 | 8 154 361 | 7 746.4 | 8 609.7 |
| SUMAS: | 1 578 077 | 1 204 873 | 5 482.4 | 4 817.0 | SUMAS: | 5 688 893 | 6 716 387 | 6 403.7 | 6 969.8 |
| Automóviles para personas | 54 082 | 50 387 | 560.4 | 602.4 | Algodón en rama | 212 361 | 286 203 | 1 390.4 | 1 844.0 |
| Refacciones para la agricultura, la minería y las artes | 18 281 | 13 026 | 421.8 | 515.8 | Café en grano, sin cáscara | 71 675 | 73 023 | 750.4 | 738.3 |
| Instalaciones de maquinaria | 45 155 | 17 552 | 821.6 | 371.5 | Azúcar refinada y macabado | 475 644 | 356 789 | 716.4 | 542.5 |
| Automóviles para efectos | 32 444 | 29 684 | 365.6 | 349.8 | Ganado vacuno | 57 404 | 68 750 | 316.5 | 414.7 |
| Refacciones para automóviles | 13 549 | 12 099 | 302.0 | 287.9 | Petróleo y sus derivados | 2 363 305 | 3 122 683 | 292.5 | 372.2 |
| Mezclas y preparaciones industriales | 22 060 | 23 724 | 217.6 | 240.9 | Azúfre | 846 810 | 1 003 235 | 276.8 | 285.7 |
| Petróleo y sus derivados | 631 908 | 388 055 | 331.4 | 219.2 | Camarón | 20 886 | 18 791 | 298.0 | 278.8 |
| Abonos químicos | 155 790 | 150 365 | 161.6 | 156.6 | Cinc metálico y concentrados | 320 156 | 291 049 | 268.8 | 263.6 |
| Hule crudo natural o artificial | 26 878 | 27 304 | 173.7 | 172.6 | Tomate | 89 759 | 128 248 | 163.5 | 236.0 |
| Tractores | 12 070 | 9 755 | 164.6 | 149.8 | Plomo metálico y concentrados | 134 440 | 102 636 | 291.8 | 241.5 |
| Insecticidas, parasiticidas y fumigantes | 8 664 | 10 286 | 102.8 | 136.7 | Cobre metálico y concentrados | 22 316 | 20 778 | 217.8 | 211.0 |
| Refacciones para tractores | 5 497 | 4 329 | 137.6 | 136.6 | Conservas de legumbres y frutas | 41 313 | 43 638 | 170.1 | 173.7 |
| Máquinas impulsadas por medios mecánicos | 11 426 | 4 532 | 282.2 | 122.2 | Carnes frescas o refrigeradas | 16 648 | 17 621 | 118.6 | 161.7 |
| Aparatos telefónicos y telegráficos | 1 145 | 1 302 | 86.5 | 121.1 | Hilo de engavillar | 47 304 | 47 023 | 151.8 | 157.4 |
| Papel blanco para periódico | 56 243 | 58 329 | 104.3 | 113.9 | Frutas frescas | 107 492 | 107 218 | 148.8 | 149.7 |
| Lana | 5 860 | 6 180 | 103.5 | 111.5 | Hormonas naturales o sintéticas | 127 | 127 | 121.8 | 143.2 |
| Resinas naturales o sintéticas | 12 951 | 13 120 | 106.5 | 106.4 | Fluoruro de calcio (Fluorita) | 282 786 | 358 836 | 103.4 | 122.5 |
| Material fijo para ferrocarril | 50 403 | 53 268 | 93.8 | 103.4 | Ixtle cortado y preparado | 8 747 | 6 560 | 65.6 | 68.4 |
| Hierro o acero en lingotes, pedacera y desperdicios de envases | 272 161 | 217 928 | 136.3 | 103.0 | Telas de algodón | 2 934 | 2 562 | 75.2 | 62.0 |
| Partes sueltas y refacciones para aviones | 411 | 699 | 76.5 | 100.2 | Brea o colofonia | 19 565 | 27 289 | 60.0 | 61.5 |
| Tubería de hierro o acero y sus conexiones | 15 743 | 11 485 | 79.2 | 95.2 | Hilazas, hilos, cordeles y cables de henequén | 15 835 | 13 421 | 52.6 | 50.4 |
| Material rodante para vías férreas | 18 791 | 12 283 | 159.3 | 90.7 | Henequén | 24 082 | 23 597 | 48.7 | 46.6 |
| Chasis para automóviles | 8 423 | 7 030 | 86.6 | 78.6 | Forrajes | 59 463 | 60 532 | 38.2 | 41.9 |
| Aplanadoras y conformadoras | 3 163 | 3 064 | 81.3 | 72.4 | Miel de abeja | 15 318 | 18 271 | 30.7 | 39.4 |
| Láminas de hierro o acero | 14 227 | 11 600 | 57.8 | 59.4 | Mieles incristalizables | 205 750 | 224 890 | 31.8 | 34.3 |
| Motores y medios motores para automóviles | 4 309 | 2 430 | 114.2 | 54.5 | Cacahuete | 6 419 | 11 415 | 13.0 | 33.0 |
| Pasta de celulosa | 39 487 | 30 035 | 74.4 | 54.1 | Mercurio Metálico | 536 | 540 | 32.5 | 30.5 |
| Omnibus | 1 005 | 2 183 | 29.0 | 50.9 | Cacao | 4 569 | 6 955 | 24.3 | 30.4 |
| Maíz | 23 814 | 19 870 | 22.6 | 19.9 | Libros impresos | 540 | 590 | 31.1 | 30.4 |
| Frijol | 9 157 | 10 095 | 19.2 | 11.9 | Manganeso | 112 573 | 100 737 | 42.4 | 29.2 |
| Manteca de cerdo | 2 961 | 2 662 | 8.5 | 7.6 | Espato pesado (Barita) | 86 283 | 153 982 | 14.6 | 26.6 |
| Trigo | 19 | 212 | — | 0.3 | Borra de algodón | 14 865 | 14 942 | 23.3 | 24.1 |
| | | | | | Chicle en bruto | 936 | 766 | 22.3 | 18.5 |
| | | | | | Garbanzo | 2 | 2 700 | — | 6.1 |

(1) Incluye Perímetros Libres.

FUENTE: Dirección Gral. de Estadística y Banco de México, S. A., Depto. de Estudios Económicos.

(1) Incluye revaluación estimada.

COMERCIO EXTERIOR DE MEXICO POR GRUPOS ECONOMICOS

Valor en miles de pesos

| GRUPOS | EXPORTACION (2) | | IMPORTACION | |
|--|--------------------|-----------|-------------|------------|
| | ENERO A SEPTIEMBRE | | SEPTIEMBRE | |
| | 1961 | 1962 | 1961 | 1962 |
| TOTAL | 7 746 410 | 8 609 696 | 10 547 855 | 10 516 542 |
| I.—BIENES DE CONSUMO | 3 249 139 | 3 576 862 | 1 906 454 | 1 994 255 |
| A.—No duraderos | 3 126 104 | 3 432 469 | 594 360 | 644 882 |
| 1.—Alimentos y bebidas | 2 902 715 | 3 179 401 | 250 251 | 273 393 |
| 2.—No comestibles | 223 389 | 253 068 | 344 109 | 371 489 |
| B.—Duraderos | 123 035 | 144 393 | 1 312 094 | 1 349 373 |
| II.—BIENES DE PRODUCCIÓN | 4 132 308 | 4 576 697 | 8 641 400 | 8 522 287 |
| A.—No duraderos | 3 917 173 | 4 391 089 | 3 588 308 | 3 502 781 |
| B.—Duraderos | 215 135 | 185 608 | 5 053 092 | 5 019 506 |
| III.—Producción de oro y plata (1) | 364 963 | 456 137 | — | — |

(1) Deducidos el oro y la plata utilizados en el país para fines industriales.

(2) Incluye revaluación estimada.

COMERCIO EXTERIOR DE MEXICO POR CONTINENTES Y PAISES

Valor en miles de pesos

| PAISES | E X P O R T A C I O N | | | | I M P O R T A C I O N | | | |
|---|-----------------------|----------------|--------------------|------------------|-----------------------|----------------|--------------------|------------------|
| | Septiembre | | Enero a Septiembre | | Septiembre | | Enero a Septiembre | |
| | 1961 | 1962 | 1961 | 1962 | 1961 | 1962 | 1961 | 1962 |
| Mercancías y producción de oro y plata.. | 673 284 | 907 047 | 7 746 410 | 8 609 696 | 1 197 477 | 1 412 240 | 10 547 855 | 10 516 543 |
| AMERICA | 383 836 | 516 245 | 5 056 075 | 5 472 586 | 837 113 | 862 260 | 7 802 014 | 7 672 117 |
| Argentina | 1 596 | 2 443 | 9 987 | 17 096 | 2 198 | 1 798 | 12 316 | 14 105 |
| Brasil | 3 630 | 5 100 | 14 194 | 54 123 | 103 | 507 | 1 846 | 2 311 |
| Canadá | 2 711 | 3 547 | 52 002 | 72 482 | 19 098 | 44 889 | 322 435 | 338 643 |
| Cuba | 2 322 | 2 505 | 32 699 | 8 306 | 844 | 1 | 1 729 | 144 |
| Chile | 1 891 | 4 540 | 15 192 | 14 493 | 1 960 | 3 314 | 5 616 | 7 335 |
| Estados Unidos de América | 341 740 | 465 942 | 4 724 263 | 5 062 891 | 793 014 | 796 903 | 7 325 603 | 7 155 949 |
| Guatemala | 3 086 | 3 397 | 31 715 | 35 097 | 60 | 67 | 1 850 | 723 |
| Nicaragua | 968 | 878 | 9 220 | 13 764 | 8 | 1 | 197 | 69 |
| Panamá | 15 206 | 9 111 | 53 845 | 53 438 | 10 429 | 4 284 | 61 149 | 60 315 |
| Perú | 892 | 2 700 | 38 232 | 15 247 | 600 | 3 018 | 9 825 | 16 093 |
| Puerto Rico | 761 | 1 455 | 5 139 | 8 768 | 4 155 | 2 756 | 27 403 | 24 897 |
| República Dominicana | 19 | 230 | 760 | 840 | 2 | — | 32 | 4 |
| Uruguay | 104 | 291 | 1 928 | 3 457 | 2 033 | 338 | 7 025 | 10 724 |
| Venezuela | 2 667 | 4 834 | 27 348 | 38 926 | 80 | 1 480 | 3 717 | 2 174 |
| EUROPA | 62 542 | 81 625 | 672 569 | 648 943 | 249 517 | 255 751 | 2 416 559 | 2 509 973 |
| Alemania | 7 255 | 25 668 | 162 993 | 158 146 | 85 299 | 101 090 | 707 706 | 881 282 |
| Austria | — | — | 293 | 289 | 4 014 | 2 514 | 26 220 | 20 191 |
| Bélgica | 6 194 | 6 656 | 47 304 | 54 621 | 9 701 | 13 295 | 77 754 | 86 722 |
| Checoslovaquia | 117 | — | 490 | 5 585 | 800 | 843 | 15 744 | 9 491 |
| Dinamarca | 357 | 182 | 3 499 | 4 410 | 2 350 | 1 231 | 19 528 | 17 612 |
| España | 19 938 | 3 319 | 87 197 | 28 225 | 3 299 | 3 835 | 33 521 | 42 347 |
| Finlandia | 11 | 70 | 408 | 777 | 13 207 | 2 420 | 35 222 | 27 359 |
| Francia | 7 185 | 11 362 | 54 485 | 86 502 | 23 278 | 24 622 | 223 575 | 268 149 |
| Gran Bretaña | 5 360 | 4 357 | 107 333 | 64 959 | 40 958 | 35 414 | 493 600 | 413 541 |
| Italia | 3 547 | 18 535 | 41 778 | 87 807 | 23 767 | 24 016 | 261 332 | 258 510 |
| Noruega | 65 | 111 | 6 301 | 2 275 | 424 | 448 | 4 458 | 6 565 |
| Países Bajos | 8 839 | 7 955 | 114 468 | 82 123 | 9 364 | 13 042 | 105 864 | 135 511 |
| Portugal | 95 | 771 | 5 860 | 5 750 | 513 | 66 | 13 488 | 10 121 |
| Suecia | 2 227 | 1 139 | 12 566 | 10 197 | 8 046 | 5 809 | 166 234 | 129 392 |
| Suiza | 882 | 1 287 | 21 514 | 41 799 | 28 862 | 26 962 | 222 531 | 200 456 |
| ASIA | 91 600 | 90 012 | 568 225 | 700 749 | 22 830 | 17 994 | 222 276 | 222 744 |
| Arabia Saudita | 5 | 5 | 94 | 192 | — | — | 2 | 7 |
| Ceilán | — | — | — | — | 1 934 | 1 590 | 11 758 | 12 160 |
| China | 124 | 746 | 12 920 | 16 480 | 1 654 | 212 | 9 896 | 6 310 |
| Estados Malayos | 6 | 34 | 641 | 42 | 1 286 | 62 | 21 180 | 9 750 |
| Indonesia | 18 373 | 12 131 | 89 955 | 74 978 | — | 1 771 | 710 | 7 795 |
| Indostán | 171 | — | 19 414 | 1 445 | 176 | 547 | 4 763 | 2 985 |
| Irak | — | — | 1 | 27 | — | — | — | — |
| Israel | 12 | 121 | 102 | 11 354 | 33 | 17 | 483 | 1 251 |
| Japón | 71 515 | 66 385 | 427 083 | 548 218 | 17 710 | 13 233 | 170 347 | 176 979 |
| Persia | — | — | 99 | 94 | — | — | — | — |
| Siam | 477 | 801 | 540 | 1 563 | — | — | 659 | 6 |
| AFRICA | 426 | 3 693 | 26 229 | 52 554 | 590 | 670 | 9 690 | 7 135 |
| Egipto | — | — | 10 | — | 143 | — | 2 834 | — |
| Marruecos Francés | — | — | 21 | — | 108 | 9 | 725 | 1 700 |
| Pos. Francesas en Africa Occidental | — | — | — | 21 275 | — | — | 54 | — |
| Pos. Inglesas en Africa Occidental | — | 41 | 70 | 224 | 12 | — | 141 | 116 |
| Pos. Inglesas en Africa Oriental | 2 | 66 | 749 | 1 024 | — | — | 437 | 84 |
| Unión Sudafricana | 327 | 3 256 | 20 769 | 22 099 | 327 | 660 | 5 068 | 3 377 |
| OCEANIA | 3 747 | 4 170 | 52 597 | 26 920 | 9 427 | 4 565 | 97 316 | 104 574 |
| Australia | 1 635 | 4 170 | 41 227 | 17 702 | 9 287 | 4 368 | 92 900 | 101 812 |
| Nueva Zelanda | 2 052 | — | 1 199 | 7 685 | 2 | 197 | 3 085 | 2 762 |

FUENTE: Dirección General de Estadística y Banco de México, S. A. Depto. de Finanzas Económicas.

COMERCIO EXTERIOR DE MEXICO POR CONTINENTES

En millones

| CONTINENTES | E X P O R T A C I O N | | | | I M P O R T A C I O N | | | |
|--------------------|-----------------------|----------------|--------------------|------------------|-----------------------|----------------|--------------------|------------------|
| | Septiembre | | Enero a Septiembre | | Septiembre | | Enero a Septiembre | |
| | 1961 | 1962 | 1961 | 1962 | 1961 | 1962 | 1961 | 1962 |
| TOTAL | 658 816 | 818 247 | 7 258 078 | 8 154 361 | 249 775 | 262 277 | 2 734 132 | 2 125 824 |
| América | 573 774 | 700 475 | 6 253 792 | 6 921 954 | 224 572 | 239 238 | 2 459 080 | 1 882 448 |
| Europa | 26 416 | 23 762 | 343 688 | 372 081 | 22 248 | 20 990 | 230 253 | 206 576 |
| Asia | 41 976 | 71 407 | 458 745 | 682 035 | 2 236 | 1 615 | 36 910 | 29 581 |